

COMUNITA' MONTANA DEI MONTI AZZURRI
REGIONE MARCHE PROVINCIA DI MACERATA

Allegato alla deliberazione del C.C. n. 51 del 24/12/1999 con oggetto: Adozione P.R.G., esecutiva a tutti gli effetti di legge.

Cessapalombo, li 24 dicembre 1999

P.R.G. ⁸

comprende 106

MANUFATTI ED AREE DI PERTINENZA RURALI DI PREGIO

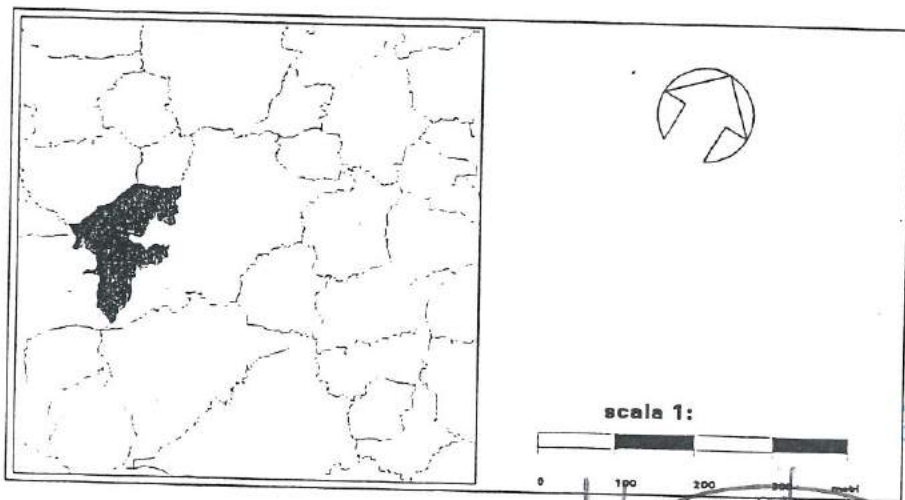

PROVINCIA DI MACERATA
DIPARTIMENTO N. 6
1121 Settore Urbanistica - E.R.P. - Attività Catastrale
266
24 MAG. 2005

Progettista incaricato:
Massimo Sargolini architetto

Consulente per gli aspetti geologico-geomorfologici:
Domenico Venanzini geologo
Studio GEDEQUIPE Camerino

Consulente per gli aspetti botanico-vegetazionali:
Paola Galli botanico

Collaborazione alla progettazione:
Giuseppe Gentili architetto
Giorgio Bellesi ingegnere
Gianmario Ottavi ingegnere

Informatizzazione GIS ARC/INFO:
Roberto Capancioni ingegnere
GEOSERVICE Fermo

Collaborazione all'informatizzazione:
Antonella Ferranti ingegnere



Il Sindaco:

Il Segretario comunale:

Il Tecnico comunale:

CESSAPALOMBO

COMUNE DI CESSAPALOMBO-PIANO REGOLATORE GENERALE

MANUFATTI ED AREE DI PERTINENZA RURALI DI PREGIO

SCHEDA N.:1

LOCALITA' :

Casa Bucossi

DOCUMENTAZIONE CATASTALE

Foglio n.°16

Particella n.° 47

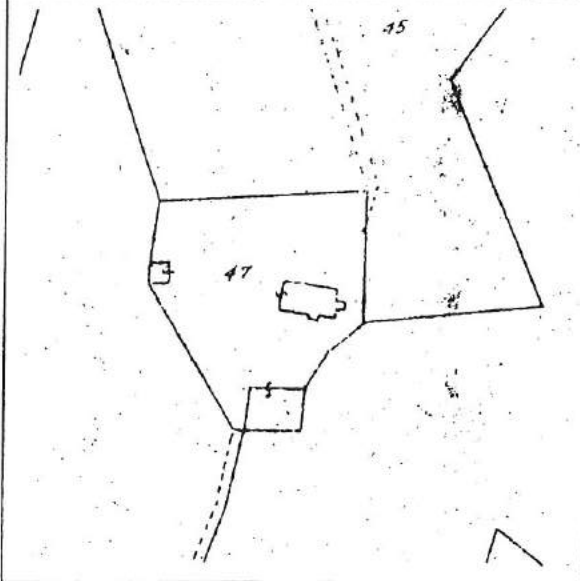

INQUADRAMENTO TERRITORIALE

I.G.M. Scala 1: 25000

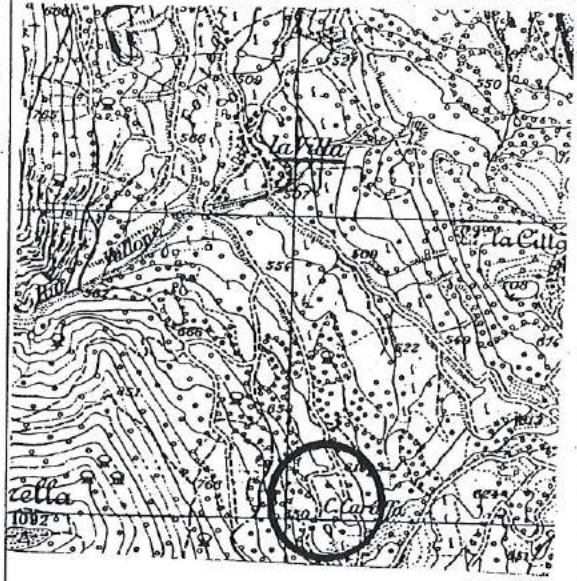

DESCRIZIONE SINTETICA

PERIODO DI COSTRUZIONE	Fine 800
GIACITURA	Pendio
VISIBILITA' DALLA STRADA	Si
DESTINAZIONE ORIGINARIA	Abitazione
DESTINAZIONE ATTUALE	Abbandonata
NUMERO PIANI	Due
TIPO DI COPERTURA	A due falde
PARAMENTO ESTERNO	Pietra sbozzata e mattoni
ANNESI	Stalla e rimessa
DISPOSIZIONE ANNESSI	Adiacente
AREA DI PERTINENZA	-----
CATEGORIA D' INTERVENTO	A2

**COMUNE DI CESSAPALOMPO - PIANO REGOLATORE GENERALE
MANUFATTI ED AREE DI PERTINENZA RURALI**



DOCUMENTAZIONE FOTOGRAFICA



DOCUMENTAZIONE FOTOGRAFICA



**COMUNE DI CESSAPALOMPO - PIANO REGOLATORE GENERALE
MANUFATTI ED AREE DI PERTINENZA RURALI**

×

DOCUMENTAZIONE FOTOGRAFICA



DOCUMENTAZIONE FOTOGRAFICA

COMUNE DI CESSAPALOMBO-PIANO REGOLATORE GENERALE

MANUFATTI ED AREE DI PERTINENZA RURALI DI PREGIO

SCHEDA N.:2

LOCALITA':

Castello

DOCUMENTAZIONE CATASTALE

Foglio n.°17

Particella n.° 127

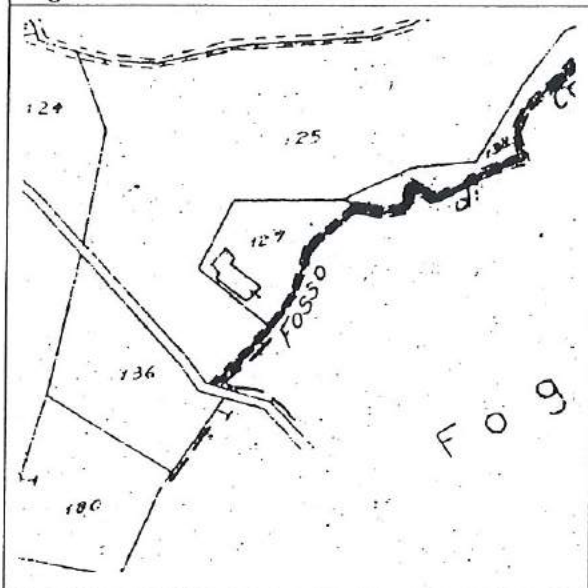

INQUADRAMENTO TERRITORIALE

I.G.M. Scala 1: 25000

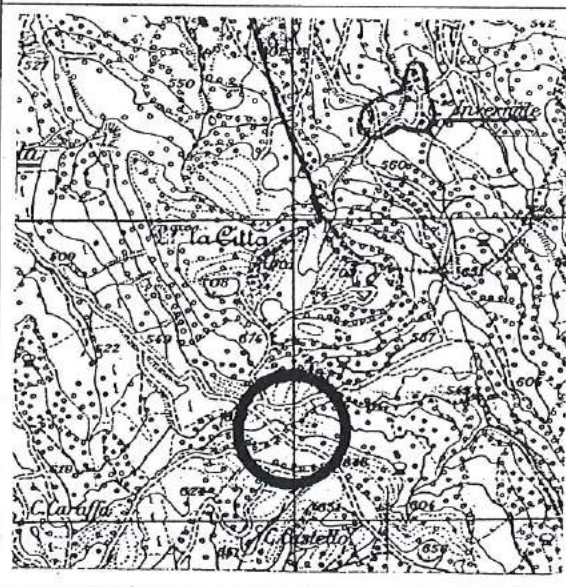

DESCRIZIONE SINTETICA

PERIODO DI COSTRUZIONE	Fine 800
GIACITURA	Pendio
VISIBILITA' DALLA STRADA	Si
DESTINAZIONE ORIGINARIA	Abitazione
DESTINAZIONE ATTUALE	Abitazione
NUMERO PIANI	Due
TIPO DI COPERTURA	A due falde
PARAMENTO ESTERNO	Intonaco di cemento
ANNESI	Stalla e rimessa
DISPOSIZIONE ANNESSI	Staccato e adiacente
AREA DI PERTINENZA	Prato
CATEGORIA D' INTERVENTO	A3

**COMUNE DI CESSAPALOMPO - PIANO REGOLATORE GENERALE
MANUFATTI ED AREE DI PERTINENZA RURALI**

X

DOCUMENTAZIONE FOTOGRAFICA



DOCUMENTAZIONE FOTOGRAFICA



**COMUNE DI CESSAPALOMPO - PIANO REGOLATORE GENERALE
MANUFATTI ED AREE DI PERTINENZA RURALI**

DOCUMENTAZIONE FOTOGRAFICA



DOCUMENTAZIONE FOTOGRAFICA

COMUNE DI CESSAPALOMBO-PIANO REGOLATORE GENERALE

MANUFATTI ED AREE DI PERTINENZA RURALI DI PREGIO

SCHEDA N.°3

LOCALITA':

Col di pietra (chiesa)

DOCUMENTAZIONE CATASTALE

Foglio n.°20

Particella n.° 98-146

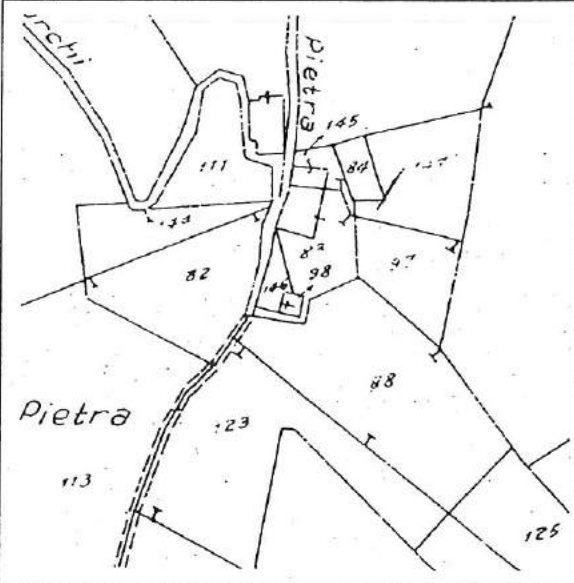

INQUADRAMENTO TERRITORIALE

I.G.M. Scala 1: 25000



DESCRIZIONE SINTETICA

PERIODO DI COSTRUZIONE	Fine 800
GIACITURA	Pendio
VISIBILITA' DALLA STRADA	Si
DESTINAZIONE ORIGINARIA	Chiesa
DESTINAZIONE ATTUALE	Abbandonata
NUMERO PIANI	Due
TIPO DI COPERTURA	A due falde
PARAMENTO ESTERNO	Pietra sbozzata e mattoni
ANNESI	-----
DISPOSIZIONE ANNESSI	-----
AREA DI PERTINENZA	Prato
CATEGORIA D' INTERVENTO	A2

**COMUNE DI CESSAPALOMPO - PIANO REGOLATORE GENERALE
MANUFATTI ED AREE DI PERTINENZA RURALI**

X

DOCUMENTAZIONE FOTOGRAFICA



DOCUMENTAZIONE FOTOGRAFICA



COMUNE DI CESSAPALOMBO-PIANO REGOLATORE GENERALE

MANUFATTI ED AREE DI PERTINENZA RURALI DI PREGIO

SCHEDA N.:4

LOCALITA':

Col di pietra (casa)

DOCUMENTAZIONE CATASTALE

Foglio n.°20

Particella n.° 83

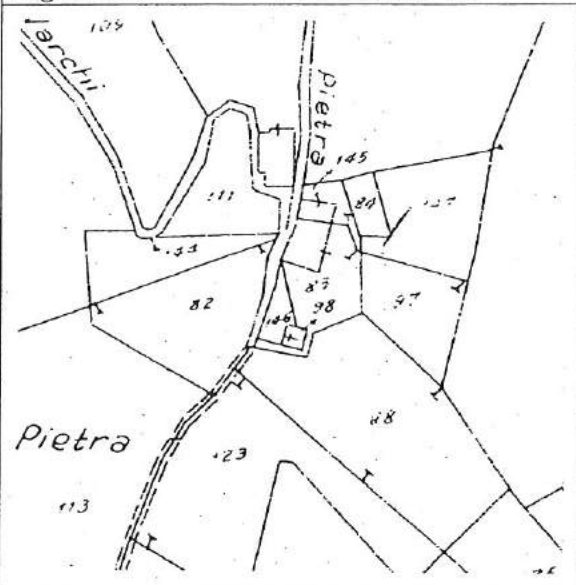

INQUADRAMENTO TERRITORIALE

I.G.M. Scala 1: 25000



DESCRIZIONE SINTETICA

PERIODO DI COSTRUZIONE	Fine 800
GIACITURA	Pendio
VISIBILITA' DALLA STRADA	Si
DESTINAZIONE ORIGINARIA	Abitazione
DESTINAZIONE ATTUALE	Abbandonata
NUMERO PIANI	Tre
TIPO DI COPERTURA	A due falde
PARAMENTO ESTERNO	Intonaco a cemento
ANNESI	-----
DISPOSIZIONE ANNESSI	-----
AREA DI PERTINENZA	Prato
CATEGORIA D' INTERVENTO	A2

**COMUNE DI CESSAPALOMPO - PIANO REGOLATORE GENERALE
MANUFATTI ED AREE DI PERTINENZA RURALI**

X

DOCUMENTAZIONE FOTOGRAFICA



DOCUMENTAZIONE FOTOGRAFICA

COMUNE DI CESSAPALOMBO-PIANO REGOLATORE GENERALE

MANUFATTI ED AREE DI PERTINENZA RURALI DI PREGIO

SCHEDA N.° 5

LOCALITA':

Fonte Girata

DOCUMENTAZIONE CATASTALE

Foglio n.° 12

Particella n.° 81

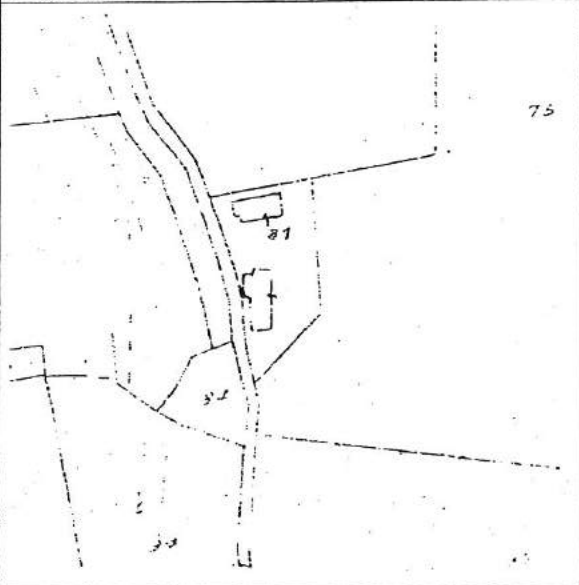

INQUADRAMENTO TERRITORIALE

I.G.M. Scala 1: 25000

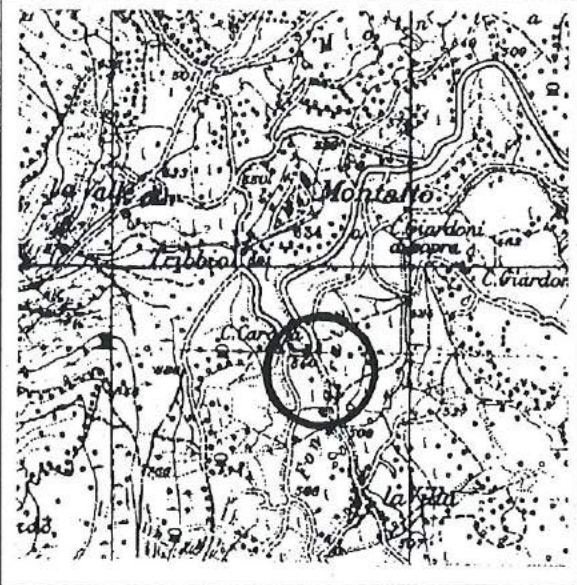

DESCRIZIONE SINTETICA

PERIODO DI COSTRUZIONE	Fine 800
GIACITURA	Pendio
VISIBILITA' DALLA STRADA	No
DESTINAZIONE ORIGINARIA	Abitazione
DESTINAZIONE ATTUALE	Abitazione
NUMERO PIANI	Due
TIPO DI COPERTURA	A due falde
PARAMENTO ESTERNO	Pietra sbozzata e mattoni
ANNESI	-----
DISPOSIZIONE ANNESSI	-----
AREA DI PERTINENZA	Prato
CATEGORIA D' INTERVENTO	A2

**COMUNE DI CESSAPALOMPO - PIANO REGOLATORE GENERALE
MANUFATTI ED AREE DI PERTINENZA RURALI**

x

DOCUMENTAZIONE FOTOGRAFICA



DOCUMENTAZIONE FOTOGRAFICA



COMUNE DI CESSAPALOMBO-PIANO REGOLATORE GENERALE

MANUFATTI ED AREE DI PERTINENZA RURALI DI PREGIO

SCHEDA N. 6

LOCALITA':

Fonte Girata

DOCUMENTAZIONE CATASTALE

Foglio n.° 12

Particella n.° 49



INQUADRAMENTO TERRITORIALE

I.G.M. Scala 1: 25000

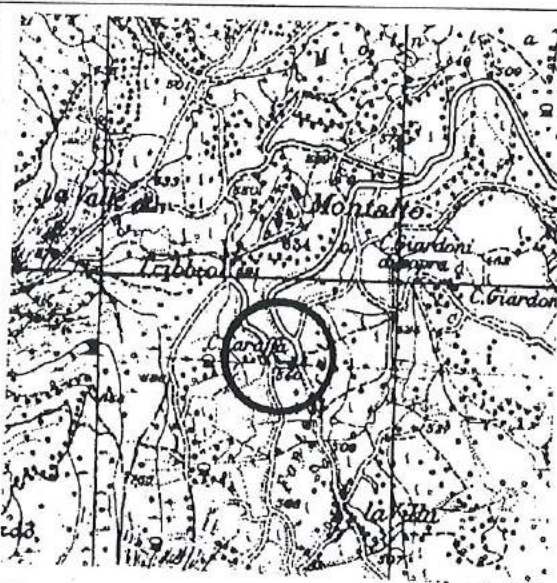

DESCRIZIONE SINTETICA

PERIODO DI COSTRUZIONE	Primi 900
GIACITURA	Pendio
VISIBILITA' DALLA STRADA	Si
DESTINAZIONE ORIGINARIA	Abitazione
DESTINAZIONE ATTUALE	Abitazione
NUMERO PIANI	Tre
TIPO DI COPERTURA	Padiglione
PARAMENTO ESTERNO	Intonaco di cemento
ANNESI	-----
DISPOSIZIONE ANNESSI	-----
AREA DI PERTINENZA	Prato
CATEGORIA D' INTERVENTO	A2

**COMUNE DI CESSAPALOMPO - PIANO REGOLATORE GENERALE
MANUFATTI ED AREE DI PERTINENZA RURALI**

X

DOCUMENTAZIONE FOTOGRAFICA



DOCUMENTAZIONE FOTOGRAFICA



COMUNE DI CESSAPALOMBO-PIANO REGOLATORE GENERALE

MANUFATTI ED AREE DI PERTINENZA RURALI DI PREGIO

SCHEDA N.:7

LOCALITA':

Tribbio

DOCUMENTAZIONE CATASTALE

Foglio n.°5

Particella n.° 311

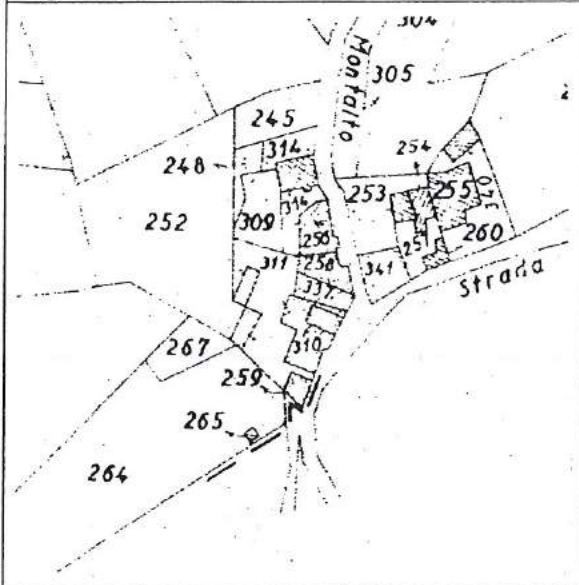

INQUADRAMENTO TERRITORIALE

I.G.M. Scala 1: 25000

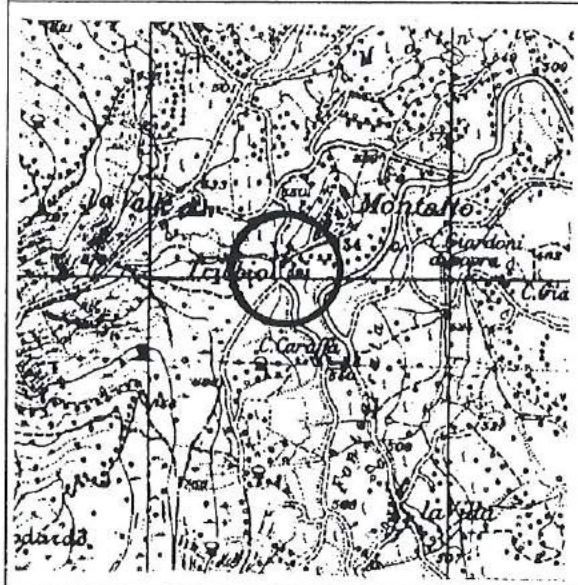

DESCRIZIONE SINTETICA

PERIODO DI COSTRUZIONE	Fine 800
GIACITURA	Crinale
VISIBILITA' DALLA STRADA	Si
DESTINAZIONE ORIGINARIA	Rimessa
DESTINAZIONE ATTUALE	Rimessa
NUMERO PIANI	Uno
TIPO DI COPERTURA	A falda unica
PARAMENTO ESTERNO	Pietra sbozzata e mattoni
ANNESI	-----
DISPOSIZIONE ANNESSI	-----
AREA DI PERTINENZA	Aia con tracce di pavimentazione in mattoni
CATEGORIA D' INTERVENTO	A1

**COMUNE DI CESSAPALOMPO - PIANO REGOLATORE GENERALE
MANUFATTI ED AREE DI PERTINENZA RURALI**

X

DOCUMENTAZIONE FOTOGRAFICA



DOCUMENTAZIONE FOTOGRAFICA

COMUNE DI CESSAPALOMBO-PIANO REGOLATORE GENERALE

MANUFATTI ED AREE DI PERTINENZA RURALI DI PREGIO

SCHEDA N.° 8

LOCALITA':

Valle

DOCUMENTAZIONE CATASTALE

Foglio n.° 5

Part n.° Da 220 a 223

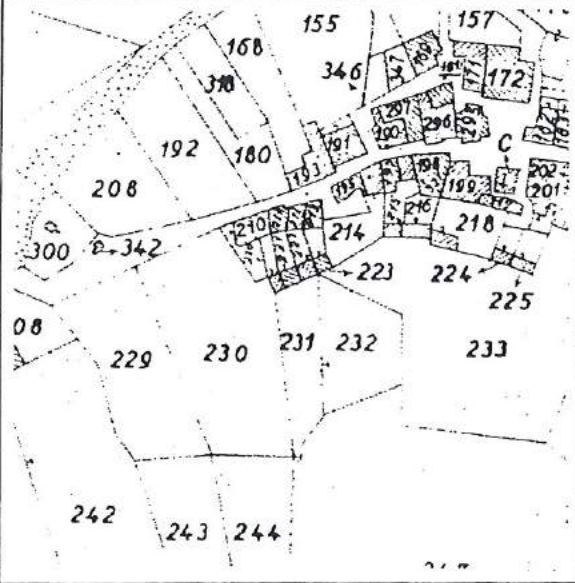

INQUADRAMENTO TERRITORIALE

I.G.M. Scala 1: 25000

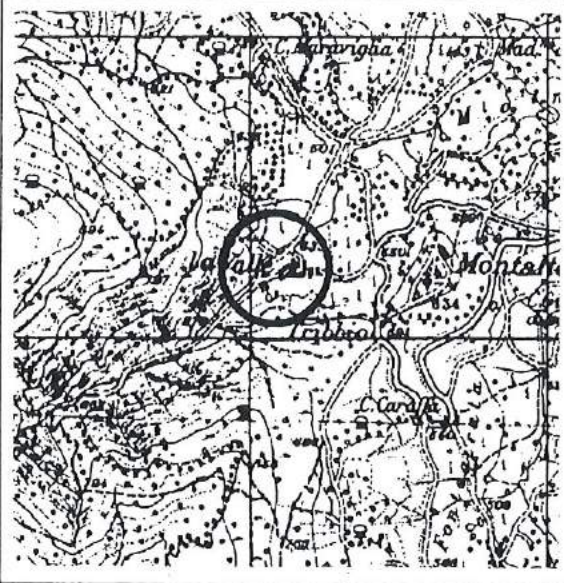

DESCRIZIONE SINTETICA

PERIODO DI COSTRUZIONE	Fine 800
GIACITURA	Pendio
VISIBILITA' DALLA STRADA	No
DESTINAZIONE ORIGINARIA	Capanna
DESTINAZIONE ATTUALE	Capanna
NUMERO PIANI	Uno
TIPO DI COPERTURA	A falda unica
PARAMENTO ESTERNO	Pietra sbozzata e mattoni
ANNESI	-----
DISPOSIZIONE ANNESSI	-----
AREA DI PERTINENZA	Aia con tracce di pavimentazione in mattoni
CATEGORIA D' INTERVENTO	A1

**COMUNE DI CESSAPALOMPO - PIANO REGOLATORE GENERALE
MANUFATTI ED AREE DI PERTINENZA RURALI**

X

DOCUMENTAZIONE FOTOGRAFICA



DOCUMENTAZIONE FOTOGRAFICA



COMUNE DI CESSAPALOMBO-PIANO REGOLATORE GENERALE

MANUFATTI ED AREE DI PERTINENZA RURALI DI PREGIO

SCHEDA N. 9

LOCALITA':

Case Nuove

DOCUMENTAZIONE CATASTALE

Foglio n.°2

Particella n.°216

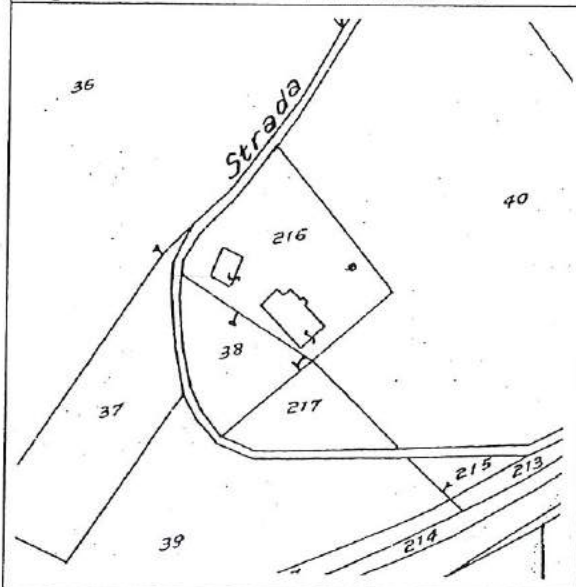

INQUADRAMENTO TERRITORIALE

I.G.M. Scala 1: 25000

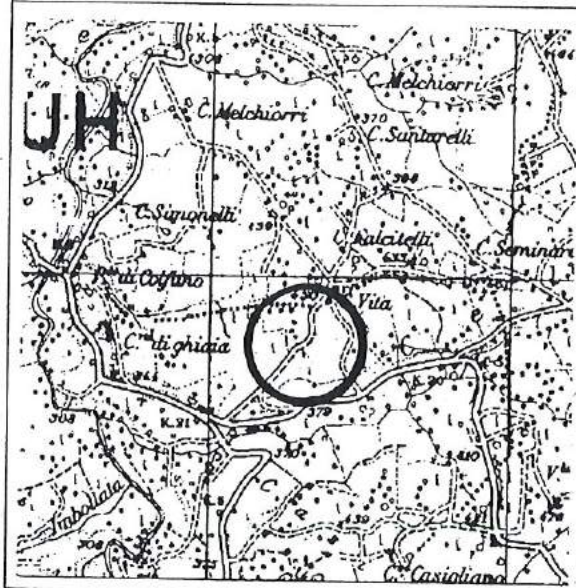

DESCRIZIONE SINTETICA

PERIODO DI COSTRUZIONE	Fine 800
GIACITURA	crinale
VISIBILITA' DALLA STRADA	Si
DESTINAZIONE ORIGINARIA	Capanna
DESTINAZIONE ATTUALE	Capanna
NUMERO PIANI	Uno
TIPO DI COPERTURA	A due falde
PARAMENTO ESTERNO	Mattoni e pietra sbozzata a vista
ANNESI	-----
DISPOSIZIONE ANNESSI	-----
AREA DI PERTINENZA	Pavimentazione in Mattoni
CATEGORIA D' INTERVENTO	A2

**COMUNE DI CESSAPALOMPO - PIANO REGOLATORE GENERALE
MANUFATTI ED AREE DI PERTINENZA RURALI**

DOCUMENTAZIONE FOTOGRAFICA



DOCUMENTAZIONE FOTOGRAFICA



COMUNE DI CESSAPALOMBO-PIANO REGOLATORE GENERALE

MANUFATTI ED AREE DI PERTINENZA RURALI DI PREGIO

SCHEDA N. 10

LOCALITA':

Montalto (Fonte vecchia)

DOCUMENTAZIONE CATASTALE

Foglio n.°5

Particella n.°127

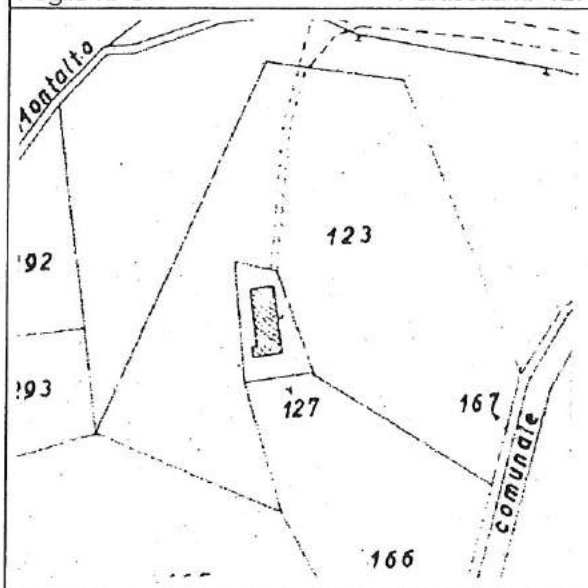

INQUADRAMENTO TERRITORIALE

I.G.M. Scala 1: 25000



DESCRIZIONE SINTETICA

PERIODO DI COSTRUZIONE	Fine 800
GIACITURA	Pendio
VISIBILITA' DALLA STRADA	Si
DESTINAZIONE ORIGINARIA	Abitazione
DESTINAZIONE ATTUALE	Abbandonata
NUMERO PIANI	Due
TIPO DI COPERTURA	A due falde
PARAMENTO ESTERNO	Pietra sbozzata con tracce di intonaco a calce
ANNESI	-----
DISPOSIZIONE ANNESI	-----
AREA DI PERTINENZA	Prato
CATEGORIA D' INTERVENTO	A2 Approvato D.C.C. n. 15 del 23/06/2021

COMUNE DI CESSAPALOMPO - PIANO REGOLATORE GENERALE
MANUFATTI ED AREE DI PERTINENZA RURALI

X

DOCUMENTAZIONE FOTOGRAFICA



DOCUMENTAZIONE FOTOGRAFICA



**COMUNE DI CESSAPALOMPO - PIANO REGOLATORE GENERALE
MANUFATTI ED AREE DI PERTINENZA RURALI**

×

DOCUMENTAZIONE FOTOGRAFICA



DOCUMENTAZIONE FOTOGRAFICA

COMUNE DI CESSAPALOMBO-PIANO REGOLATORE GENERALE

MANUFATTI ED AREE DI PERTINENZA RURALI DI PREGIO

SCHEDA N. 11

LOCALITA':

Parrone

DOCUMENTAZIONE CATASTALE

Foglio n.°6

Particella n.°33

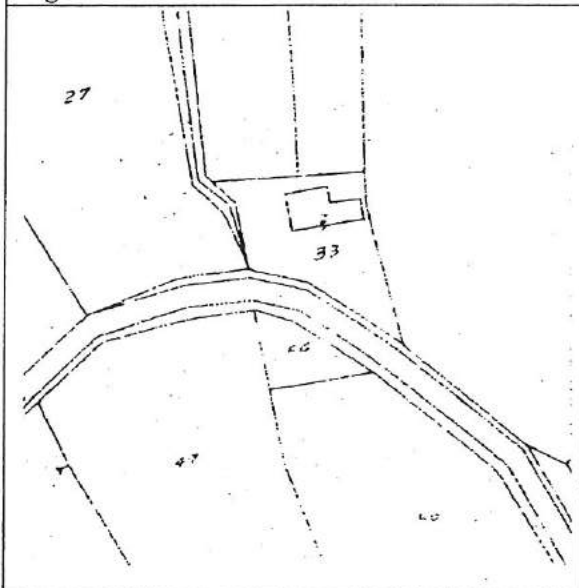

INQUADRAMENTO TERRITORIALE

I.G.M. Scala 1: 25000

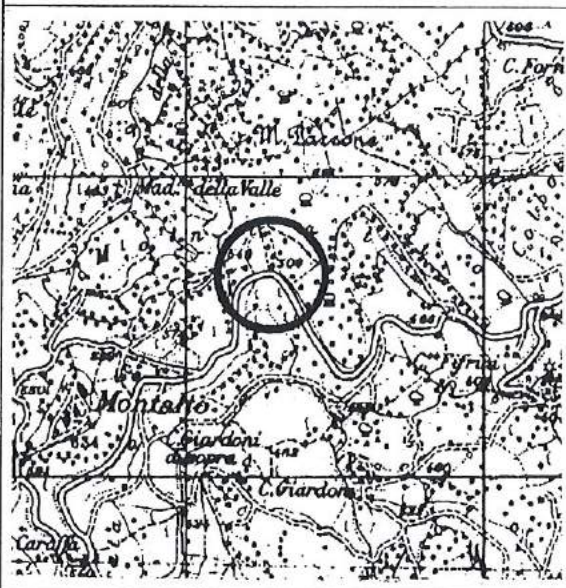

DESCRIZIONE SINTETICA

PERIODO DI COSTRUZIONE	Primi 900
GIACITURA	Pendio
VISIBILITA' DALLA STRADA	Si
DESTINAZIONE ORIGINARIA	Abitazione
DESTINAZIONE ATTUALE	Abitazione
NUMERO PIANI	Due +Uno
TIPO DI COPERTURA	A due falde
PARAMENTO ESTERNO	Pietra sbozzata con tracce di intonaco a calce
ANNESI	Stalla e rimessa
DISPOSIZIONE ANNESSI	Adiacente
AREA DI PERTINENZA	Prato
CATEGORIA D' INTERVENTO	A1

**COMUNE DI CESSAPALOMPO - PIANO REGOLATORE GENERALE
MANUFATTI ED AREE DI PERTINENZA RURALI**

X

DOCUMENTAZIONE FOTOGRAFICA



DOCUMENTAZIONE FOTOGRAFICA



COMUNE DI CESSAPALOMBO-PIANO REGOLATORE GENERALE

MANUFATTI ED AREE DI PERTINENZA RURALI DI PREGIO

SCHEDA N.:12

LOCALITA':

Colbottoni

DOCUMENTAZIONE CATASTALE

Foglio n.°7

Particella n.°236

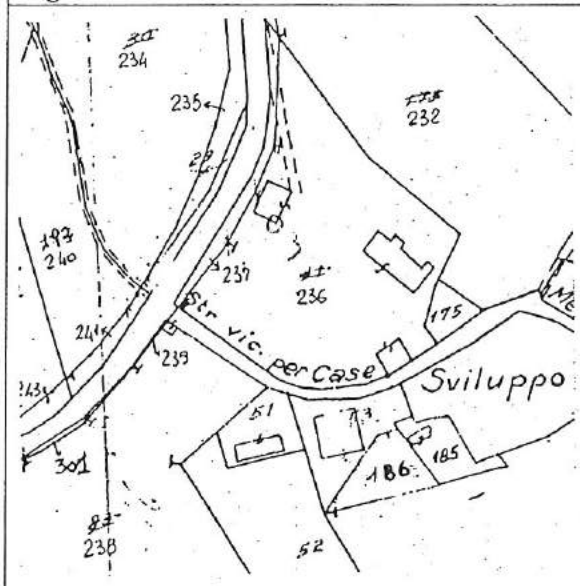

INQUADRAMENTO TERRITORIALE

I.G.M. Scala 1: 25000

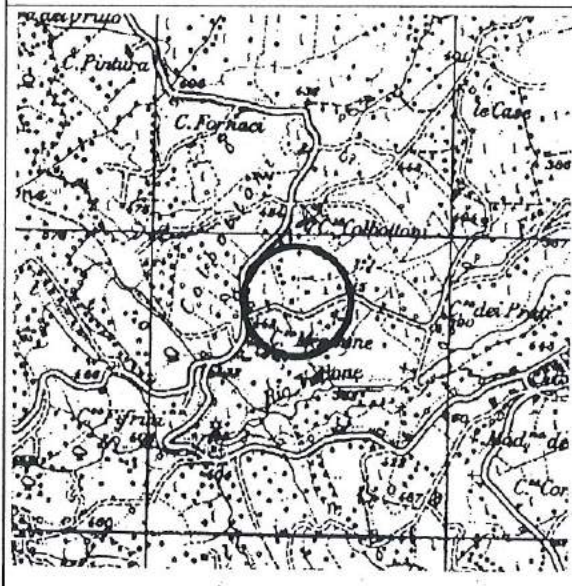

DESCRIZIONE SINTETICA

PERIODO DI COSTRUZIONE	Fine 800
GIACITURA	Terreno naturale
VISIBILITA' DALLA STRADA	Si
DESTINAZIONE ORIGINARIA	Abitazione
DESTINAZIONE ATTUALE	Abbandonata
NUMERO PIANI	Due
TIPO DI COPERTURA	A due falde
PARAMENTO ESTERNO	Pietra arenaria e mattoni
ANNESI	Stalla
DISPOSIZIONE ANNESSI	Adiacenti e staccati a formare aia
AREA DI PERTINENZA	Prato
CATEGORIA D' INTERVENTO	A2

**COMUNE DI CESSAPALOMPO - PIANO REGOLATORE GENERALE
MANUFATTI ED AREE DI PERTINENZA RURALI**

DOCUMENTAZIONE FOTOGRAFICA



DOCUMENTAZIONE FOTOGRAFICA



**COMUNE DI CESSAPALOMPO - PIANO REGOLATORE GENERALE
MANUFATTI ED AREE DI PERTINENZA RURALI**

DOCUMENTAZIONE FOTOGRAFICA



DOCUMENTAZIONE FOTOGRAFICA



COMUNE DI CESSAPALOMBO-PIANO REGOLATORE GENERALE

MANUFATTI ED AREE DI PERTINENZA RURALI DI PREGIO

SCHEDA N.:13

LOCALITA':

Molino Dante

DOCUMENTAZIONE CATASTALE

Foglio n.°7

Particella n.°122

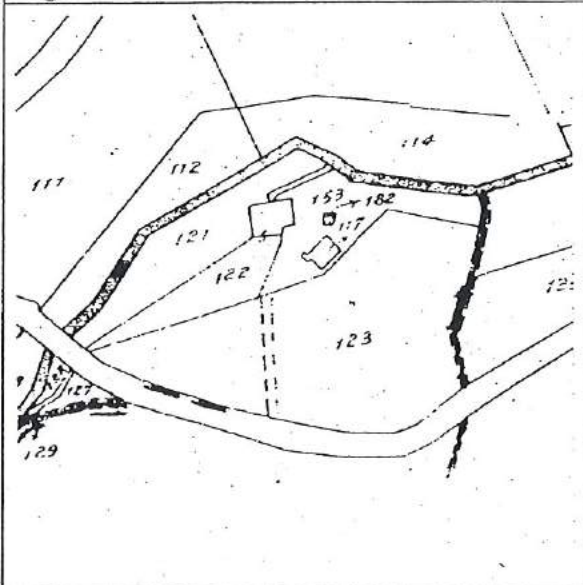

INQUADRAMENTO TERRITORIALE

I.G.M. Scala 1: 25000

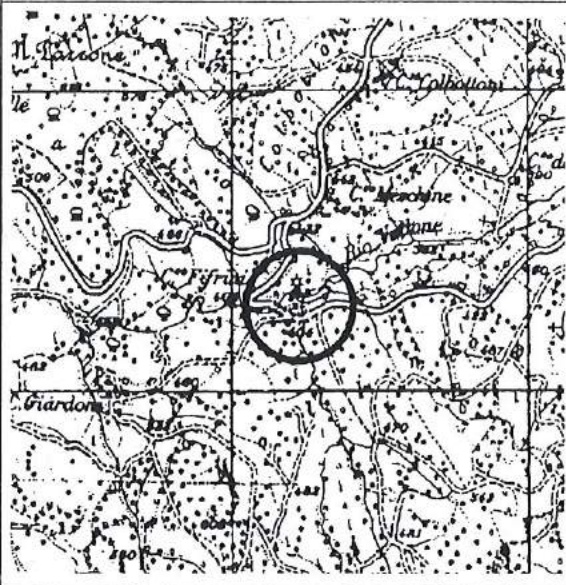

DESCRIZIONE SINTETICA

PERIODO DI COSTRUZIONE	Fine 900
GIACITURA	Fondovalle
VISIBILITA' DALLA STRADA	Si
DESTINAZIONE ORIGINARIA	Abitazione
DESTINAZIONE ATTUALE	Abitazione
NUMERO PIANI	Due +Uno
TIPO DI COPERTURA	A due falde
PARAMENTO ESTERNO	Mattoni a vista
ANNESI	-----
DISPOSIZIONE ANNESSI	-----
AREA DI PERTINENZA	Prato
CATEGORIA D' INTERVENTO	A2

**COMUNE DI CESSAPALOMPO - PIANO REGOLATORE GENERALE
MANUFATTI ED AREE DI PERTINENZA RURALI**

DOCUMENTAZIONE FOTOGRAFICA



DOCUMENTAZIONE FOTOGRAFICA



COMUNE DI CESSAPALOMBO-PIANO REGOLATORE GENERALE

MANUFATTI ED AREE DI PERTINENZA RURALI DI PREGIO

SCHEDA N.:14

LOCALITA':

Giardoni

DOCUMENTAZIONE CATASTALE

Foglio n.°5

Particella n.°63

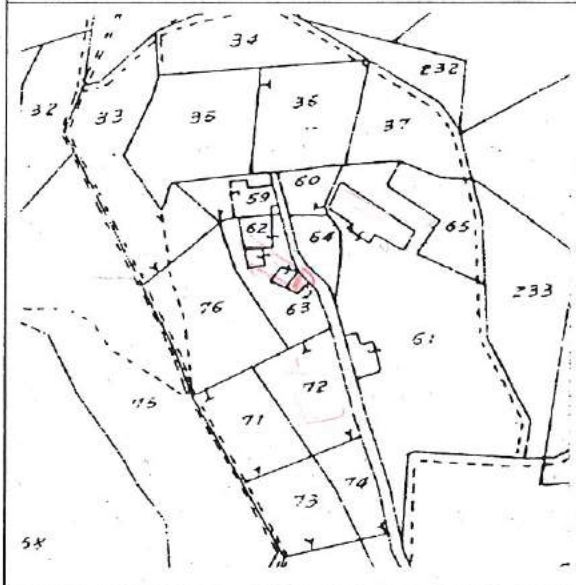

INQUADRAMENTO TERRITORIALE

I.G.M. Scala 1: 25000

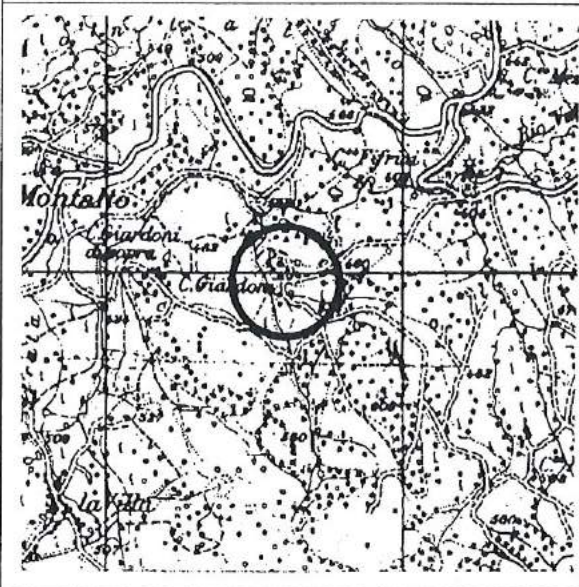

DESCRIZIONE SINTETICA

PERIODO DI COSTRUZIONE	Primi 900
GIACITURA	Poggio
VISIBILITA' DALLA STRADA	Si
DESTINAZIONE ORIGINARIA	Rimessa
DESTINAZIONE ATTUALE	Rimessa
NUMERO PIANI	Uno
TIPO DI COPERTURA	A due falde
PARAMENTO ESTERNO	Mattoni a vista
ANNESI	-----
DISPOSIZIONE ANNESSI	-----
AREA DI PERTINENZA	Prato
CATEGORIA D' INTERVENTO	IA1

**COMUNE DI CESSAPALOMPO - PIANO REGOLATORE GENERALE
MANUFATTI ED AREE DI PERTINENZA RURALI**

×

DOCUMENTAZIONE FOTOGRAFICA



DOCUMENTAZIONE FOTOGRAFICA

COMUNE DI CESSAPALOMBO-PIANO REGOLATORE GENERALE

MANUFATTI ED AREE DI PERTINENZA RURALI DI PREGIO

SCHEDA N. 15

LOCALITA':

Giardoni

DOCUMENTAZIONE CATASTALE

Foglio n. 05

Particella n. 59-62-63

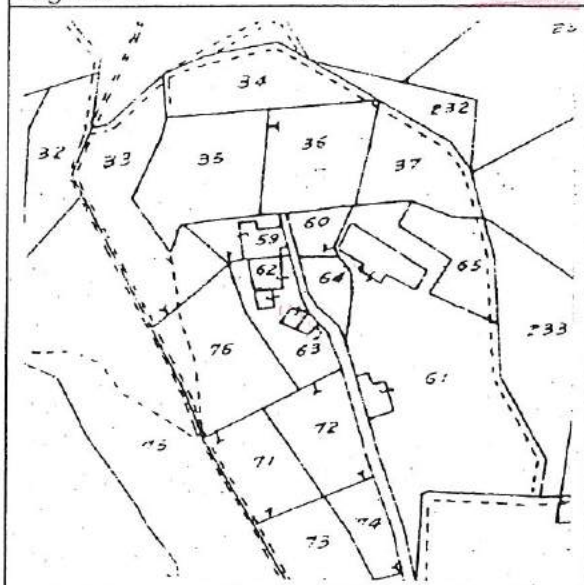

INQUADRAMENTO TERRITORIALE

I.G.M. Scala 1: 25000

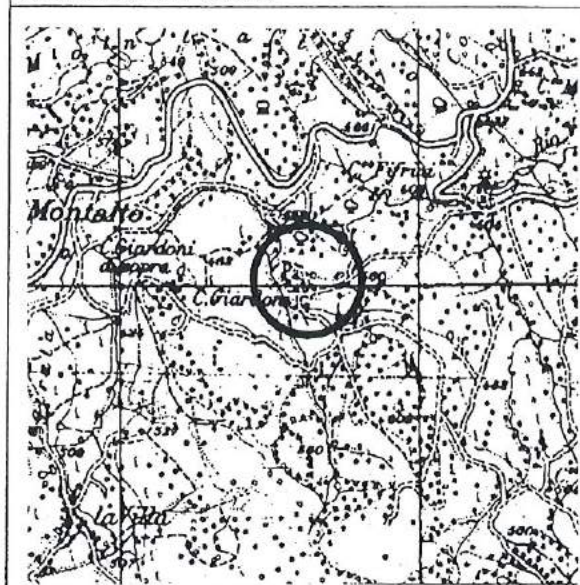

DESCRIZIONE SINTETICA

PERIODO DI COSTRUZIONE	Fine 800
GIACITURA	Poggio
VISIBILITA' DALLA STRADA	Si
DESTINAZIONE ORIGINARIA	Abitazione
DESTINAZIONE ATTUALE	Abitazione
NUMERO PIANI	Due
TIPO DI COPERTURA	A due falde
PARAMENTO ESTERNO	Pietra calcarea sbazzata
ANNESI	-----
DISPOSIZIONE ANNESSI	-----
AREA DI PERTINENZA	Prato
CATEGORIA D' INTERVENTO	A2

**COMUNE DI CESSAPALOMPO - PIANO REGOLATORE GENERALE
MANUFATTI ED AREE DI PERTINENZA RURALI**

×

DOCUMENTAZIONE FOTOGRAFICA



DOCUMENTAZIONE FOTOGRAFICA



**COMUNE DI CESSAPALOMPO - PIANO REGOLATORE GENERALE
MANUFATTI ED AREE DI PERTINENZA RURALI**

X

DOCUMENTAZIONE FOTOGRAFICA



DOCUMENTAZIONE FOTOGRAFICA

COMUNE DI CESSAPALOMBO-PIANO REGOLATORE GENERALE

MANUFATTI ED AREE DI PERTINENZA RURALI DI PREGIO

SCHEDA N. 16

LOCALITA':

Giardini (casa Cicconi Primo)

DOCUMENTAZIONE CATASTALE

Foglio n.°5

Particella n.°68

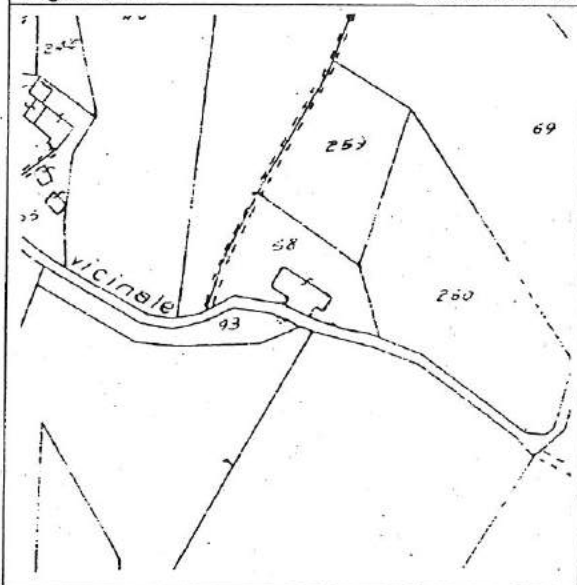

INQUADRAMENTO TERRITORIALE

I.G.M. Scala 1: 25000

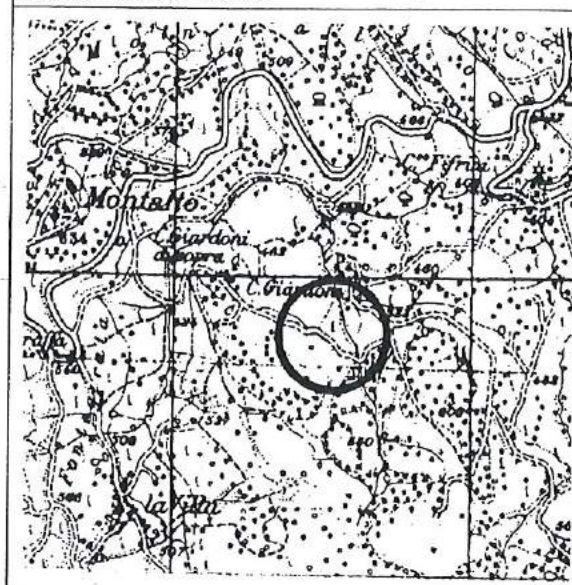

DESCRIZIONE SINTETICA

PERIODO DI COSTRUZIONE	Fine 800
GIACITURA	Pendio
VISIBILITA' DALLA STRADA	Si
DESTINAZIONE ORIGINARIA	Abitazione
DESTINAZIONE ATTUALE	Abbandonata
NUMERO PIANI	Due
TIPO DI COPERTURA	A due falde
PARAMENTO ESTERNO	Mattoni a vista
ANNESI	No
DISPOSIZIONE ANNESSI	-----
AREA DI PERTINENZA	Prato
CATEGORIA D' INTERVENTO	A3

COMUNE DI CESSAPALOMPO - PIANO REGOLATORE GENERALE
MANUFATTI ED AREE DI PERTINENZA RURALI

x

DOCUMENTAZIONE FOTOGRAFICA



DOCUMENTAZIONE FOTOGRAFICA

COMUNE DI CESSAPALOMBO-PIANO REGOLATORE GENERALE

MANUFATTI ED AREE DI PERTINENZA RURALI DI PREGIO

SCHEDA N.: 17

LOCALITA':

Giardoni (casa Simonelli)

DOCUMENTAZIONE CATASTALE

Foglio n.°5 **13**

Particella n.°42

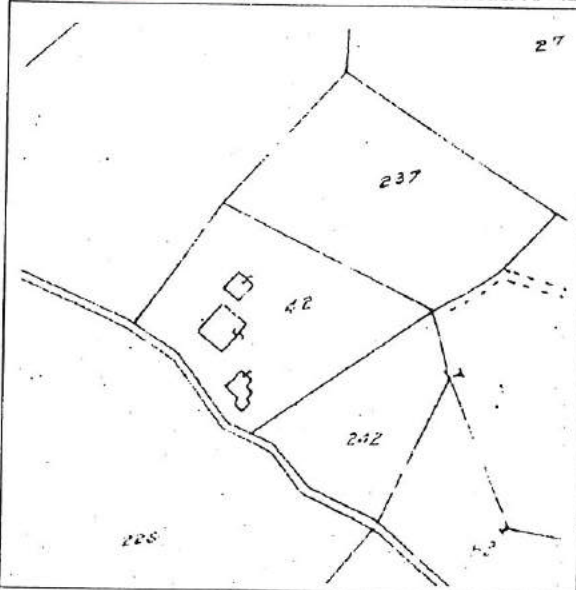

INQUADRAMENTO TERRITORIALE

I.G.M. Scala 1: 25000

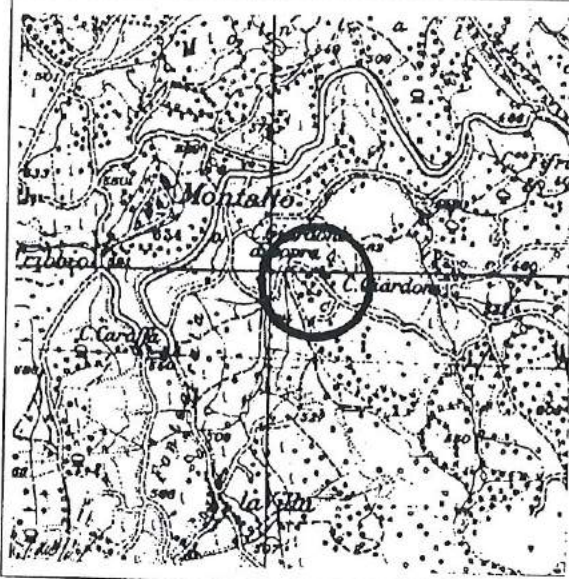

DESCRIZIONE SINTETICA

PERIODO DI COSTRUZIONE	Fine 800
GIACITURA	Pendio
VISIBILITA' DALLA STRADA	SI
DESTINAZIONE ORIGINARIA	Abitazione
DESTINAZIONE ATTUALE	Abbandonata
NUMERO PIANI	Due +Uno
TIPO DI COPERTURA	A due falde
PARAMENTO ESTERNO	Intonaco a calce
ANNESI	No
DISPOSIZIONE ANNESSI	-----
AREA DI PERTINENZA	Prato
CATEGORIA D' INTERVENTO	A3

COMUNE DI CESSAPALOMPO - PIANO REGOLATORE GENERALE
MANUFATTI ED AREE DI PERTINENZA RURALI

DOCUMENTAZIONE FOTOGRAFICA



DOCUMENTAZIONE FOTOGRAFICA

COMUNE DI CESSAPALOMBO-PIANO REGOLATORE GENERALE

MANUFATTI ED AREE DI PERTINENZA RURALI DI PREGIO

SCHEDA N.:18

LOCALITA':

Case Frittini

DOCUMENTAZIONE CATASTALE

Foglio n.°7

Particella n.°95

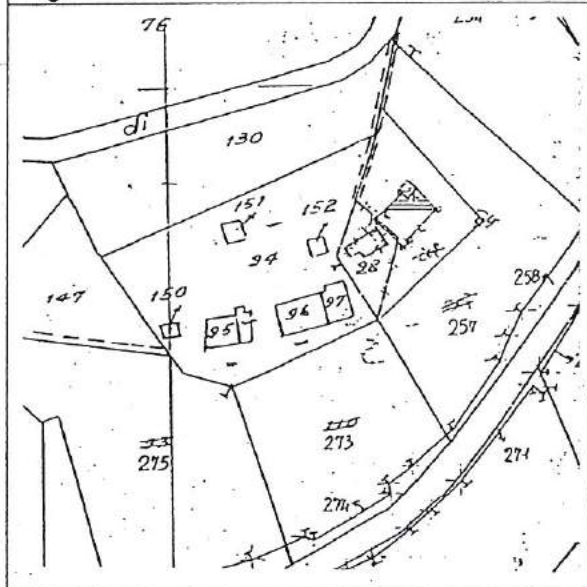

INQUADRAMENTO TERRITORIALE

I.G.M. Scala 1: 25000

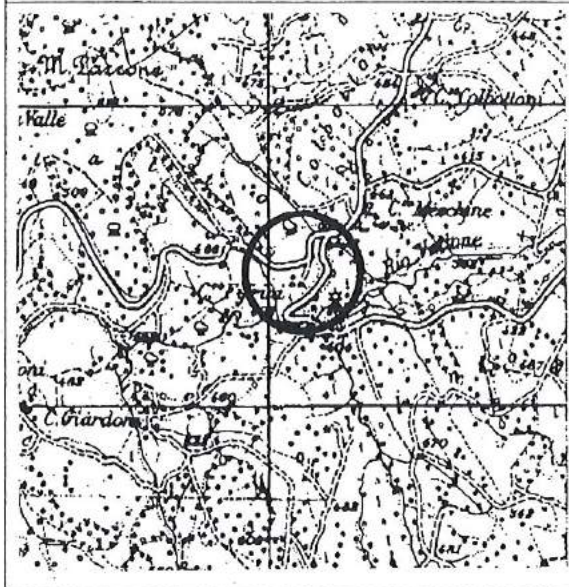

DESCRIZIONE SINTETICA

PERIODO DI COSTRUZIONE	Fine 800
GIACITURA	Pendio
VISIBILITA' DALLA STRADA	No
DESTINAZIONE ORIGINARIA	Abitazione
DESTINAZIONE ATTUALE	Abbandonata
NUMERO PIANI	Due +Uno
TIPO DI COPERTURA	A due falde
PARAMENTO ESTERNO	Intonaco a cemento
ANNESI	No
DISPOSIZIONE ANNESSI	-----
AREA DI PERTINENZA	Prato
CATEGORIA D' INTERVENTO	A3

COMUNE DI CESSAPALOMPO - PIANO REGOLATORE GENERALE

MANUFATTI ED AREE DI PERTINENZA RURALI

DOCUMENTAZIONE FOTOGRAFICA



DOCUMENTAZIONE FOTOGRAFICA

**COMUNE DI CESSAPALOMPO - PIANO REGOLATORE GENERALE
MANUFATTI ED AREE DI PERTINENZA RURALI**

DOCUMENTAZIONE FOTOGRAFICA



DOCUMENTAZIONE FOTOGRAFICA

COMUNE DI CESSAPALOMBO-PIANO REGOLATORE GENERALE

MANUFATTI ED AREE DI PERTINENZA RURALI DI PREGIO

SCHEDA N.:20

LOCALITA':

Rendimonti (casa vecchia)

DOCUMENTAZIONE CATASTALE

Foglio n.°6

Particella n.°60

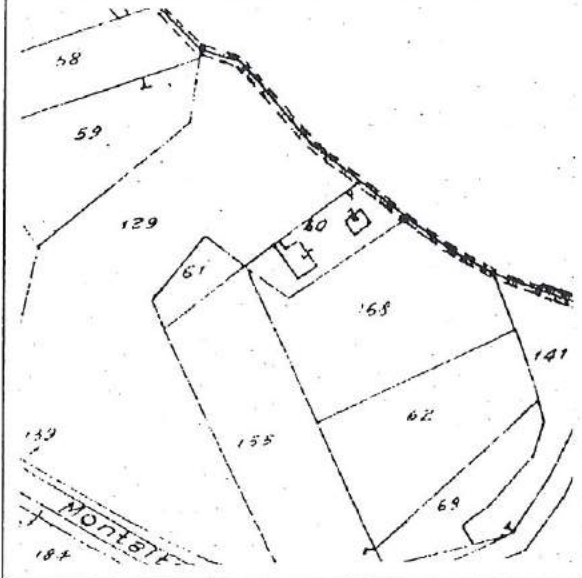

INQUADRAMENTO TERRITORIALE

I.G.M. Scala 1: 25000



DESCRIZIONE SINTETICA

PERIODO DI COSTRUZIONE	Fine 800
GIACITURA	Pendio
VISIBILITA' DALLA STRADA	No
DESTINAZIONE ORIGINARIA	Abitazione
DESTINAZIONE ATTUALE	Abbandonata
NUMERO PIANI	Due + Uno
TIPO DI COPERTURA	A due falde
PARAMENTO ESTERNO	Intonaco a calce
ANNESI	stalle
DISPOSIZIONE ANNESSI	Adiacente
AREA DI PERTINENZA	Prato
CATEGORIA D' INTERVENTO	A2

COMUNE DI CESSAPALOMPO - PIANO REGOLATORE GENERALE
MANUFATTI ED AREE DI PERTINENZA RURALI

X

DOCUMENTAZIONE FOTOGRAFICA



DOCUMENTAZIONE FOTOGRAFICA

COMUNE DI CESSAPALOMBO-PIANO REGOLATORE GENERALE

MANUFATTI ED AREE DI PERTINENZA RURALI DI PREGIO

SCHEDA N.:21

LOCALITA':

Simonelli (ruscetto capanna)

DOCUMENTAZIONE CATASTALE

Foglio n.°7

Particella n.°228

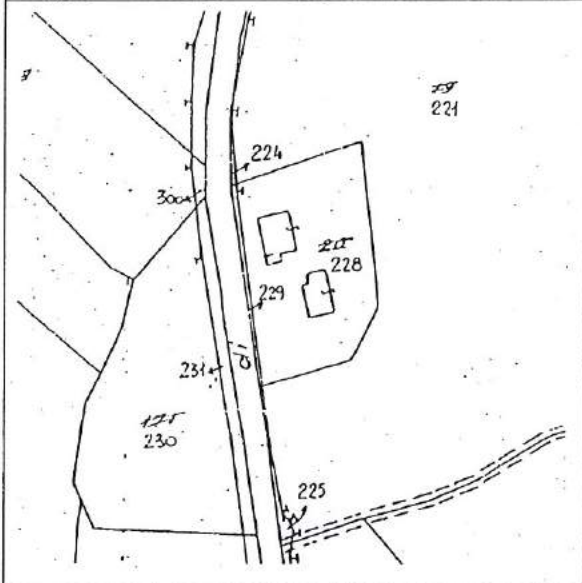

INQUADRAMENTO TERRITORIALE

I.G.M. Scala 1: 25000

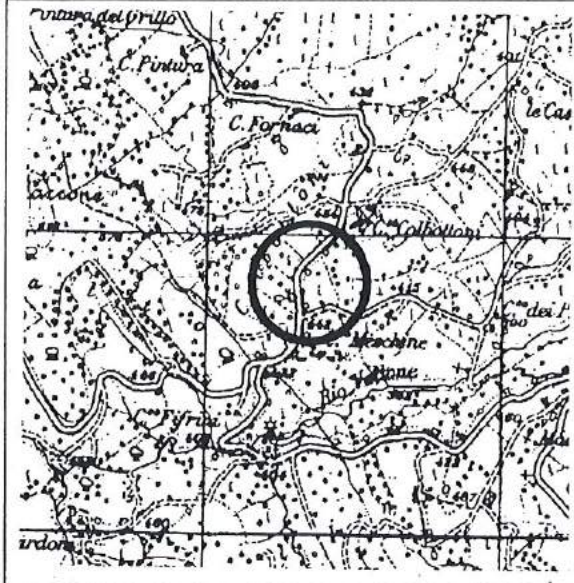

DESCRIZIONE SINTETICA

PERIODO DI COSTRUZIONE	Primi 900
GIACITURA	Pianeggiante
VISIBILITA' DALLA STRADA	Si
DESTINAZIONE ORIGINARIA	Capanna
DESTINAZIONE ATTUALE	Abbandonata
NUMERO PIANI	Due
TIPO DI COPERTURA	A due falde
PARAMENTO ESTERNO	Intonaco a calce
ANNESSI	-----
DISPOSIZIONE ANNESSI	-----
AREA DI PERTINENZA	Prato
CATEGORIA D' INTERVENTO	A2

**COMUNE DI CESSAPALOMPO - PIANO REGOLATORE GENERALE
MANUFATTI ED AREE DI PERTINENZA RURALI**

DOCUMENTAZIONE FOTOGRAFICA



DOCUMENTAZIONE FOTOGRAFICA

COMUNE DI CESSAPALOMBO-PIANO REGOLATORE GENERALE

MANUFATTI ED AREE DI PERTINENZA RURALI DI PREGIO

SCHEDA N. 22

LOCALITA':

Colbottoni

DOCUMENTAZIONE CATASTALE

Foglio n.°3

Particella n.°46

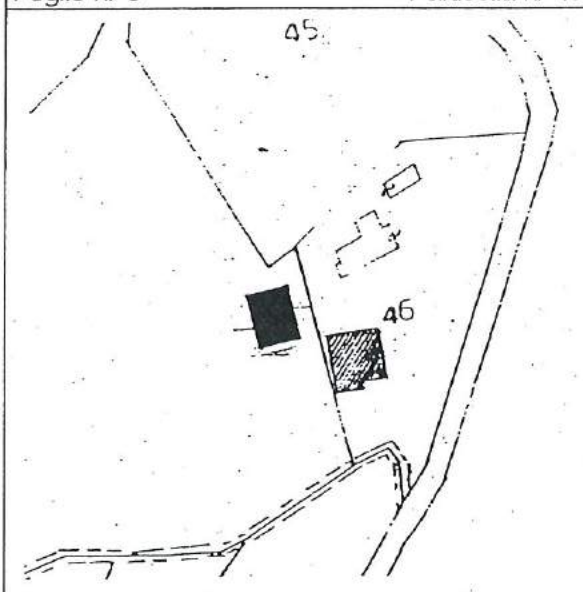

INQUADRAMENTO TERRITORIALE

I.G.M. Scala 1: 25000

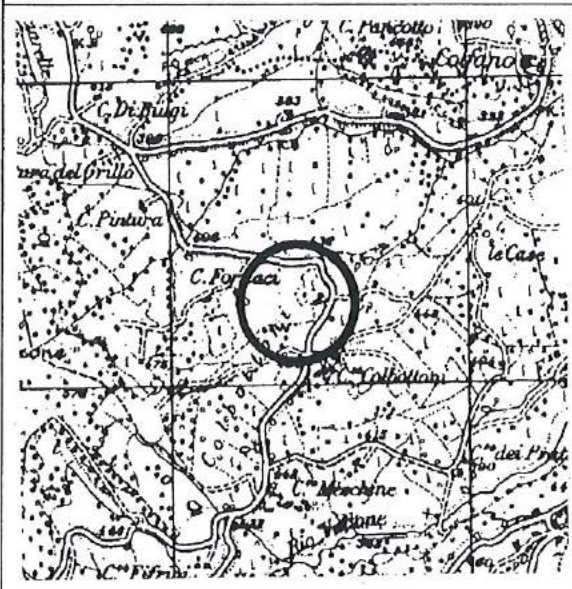

DESCRIZIONE SINTETICA

PERIODO DI COSTRUZIONE	Primi 900
GIACITURA	Pendio
VISIBILITA' DALLA STRADA	Si
DESTINAZIONE ORIGINARIA	Abitazione
DESTINAZIONE ATTUALE	Abitazione
NUMERO PIANI	Due
TIPO DI COPERTURA	A due falde
PARAMENTO ESTERNO	Intonaco a calce
ANNESI	Stalle
DISPOSIZIONE ANNESSI	Adiacente
AREA DI PERTINENZA	Prato
CATEGORIA D' INTERVENTO	A2

COMUNE DI CESSAPALOMPO - PIANO REGOLATORE GENERALE
MANUFATTI ED AREE DI PERTINENZA RURALI

DOCUMENTAZIONE FOTOGRAFICA



DOCUMENTAZIONE FOTOGRAFICA

COMUNE DI CESSAPALOMBO-PIANO REGOLATORE GENERALE

MANUFATTI ED AREE DI PERTINENZA RURALI DI PREGIO

SCHEDA N. 23

LOCALITA':

Pintura del grillo

DOCUMENTAZIONE CATASTALE

Foglio n.°1

Particella n.°114

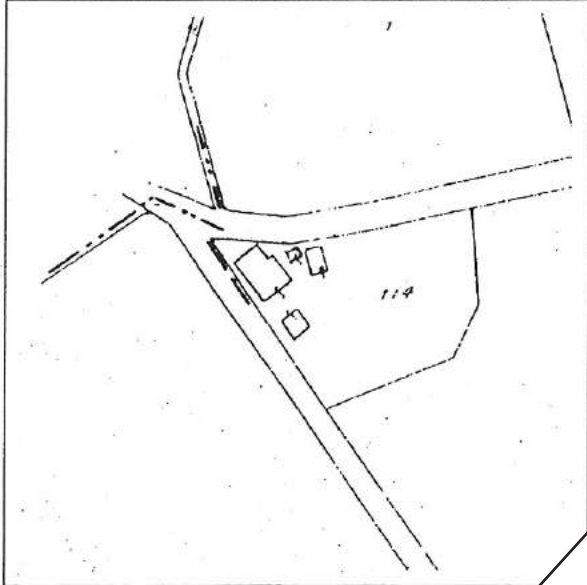

INQUADRAMENTO TERRITORIALE

I.G.M. Scala 1: 25000

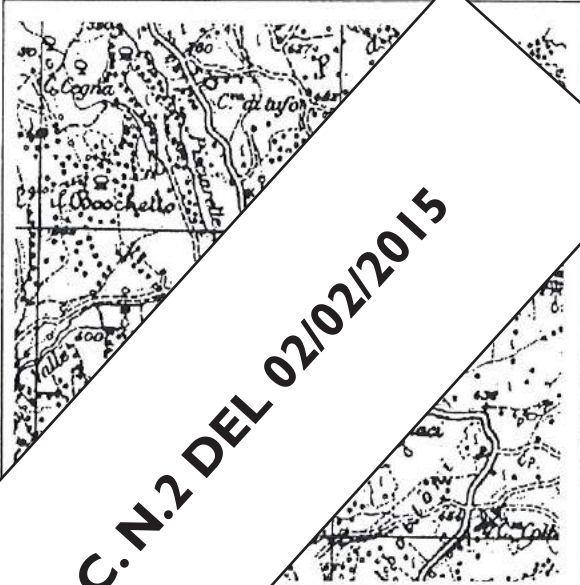

SCHEDA N. 23 ELIMINATA - D.C.C. N.2 DEL 02/02/2015

PERIODO DI COSTRUZIONE	00
GIACITURA	maneggiante
VISIBILITA' DALLA STRADA	Si
DESTINAZIONE	Abitazione
DESTINAZIONE ATTUALE	Abbandonata
NUMERO DI UNITA'	Due + Uno
TETTO	A due falde
ANNO DI COSTRUZIONE	Mattoni a vista e pietra arenaria sbozzata
ANNO DI RISTRUTTURAZIONE	Stalla e rimessa
DISPOSIZIONE DEI MANUFATTI	Staccati a formare aia
AREA DI PERTINENZA	In mattoni
CATEGORIA D' INTERVENTO	A2

COMUNE DI CESSAPALOMPO - PIANO REGOLATORE GENERALE
MANUFATTI ED AREE DI PERTINENZA RURALI

DOCUMENTAZIONE FOTOGRAFICA



DOCUMENTAZIONE FOTOGRAFICA



SCHEDA N.23 ELIMINATA - D.C.C. N.2 DEL 02/02/2015

COMUNE DI CESSAPALOMPO - PIANO REGOLATORE GENERALE
MANUFATTI ED AREE DI PERTINENZA RURALI

DOCUMENTAZIONE FOTOGRAFICA



DOCUMENTAZIONE FOTOGRAFICA



COMUNE DI CESSAPALOMBO-PIANO REGOLATORE GENERALE

MANUFATTI ED AREE DI PERTINENZA RURALI DI PREGIO

SCHEDA N.:24

LOCALITA':

Colfano

DOCUMENTAZIONE CATASTALE

Foglio n.°1

Particella n.°30

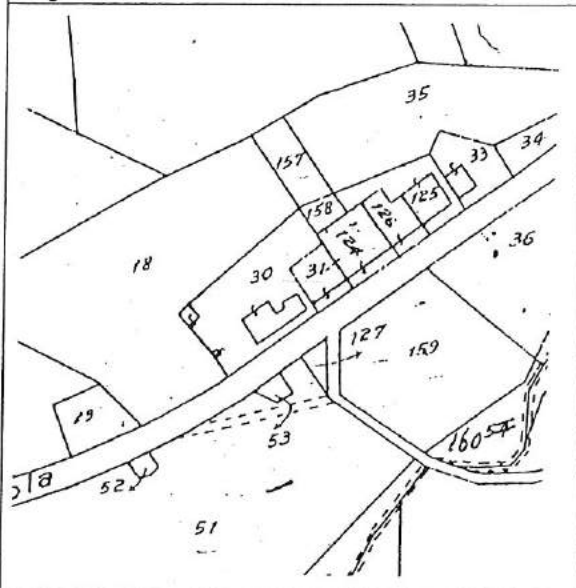

INQUADRAMENTO TERRITORIALE

I.G.M. Scala 1: 25000

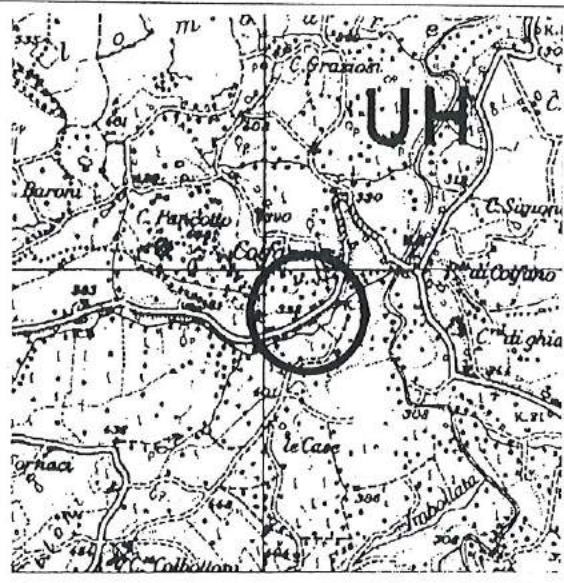

DESCRIZIONE SINTETICA

PERIODO DI COSTRUZIONE	Primi 900
GIACITURA	Pendio
VISIBILITA' DALLA STRADA	Si
DESTINAZIONE ORIGINARIA	Abitazione
DESTINAZIONE ATTUALE	Abitazione
NUMERO PIANI	Due + Uno
TIPO DI COPERTURA	A due falde
PARAMENTO ESTERNO	Intonaco a calce
ANNESI	Rimessa
DISPOSIZIONE ANNESSI	Adiacente
AREA DI PERTINENZA	-----
CATEGORIA D' INTERVENTO	A2

COMUNE DI CESSAPALOMPO - PIANO REGOLATORE GENERALE
MANUFATTI ED AREE DI PERTINENZA RURALI

DOCUMENTAZIONE FOTOGRAFICA



DOCUMENTAZIONE FOTOGRAFICA

**COMUNE DI CESSAPALOMPO - PIANO REGOLATORE GENERALE
MANUFATTI ED AREE DI PERTINENZA RURALI**

DOCUMENTAZIONE FOTOGRAFICA



DOCUMENTAZIONE FOTOGRAFICA

COMUNE DI CESSAPALOMBO-PIANO REGOLATORE GENERALE

MANUFATTI ED AREE DI PERTINENZA RURALI DI PREGIO

SCHEDA N.:26

LOCALITA':

Colfano

DOCUMENTAZIONE CATASTALE

Foglio n.°1

Particella n.°56

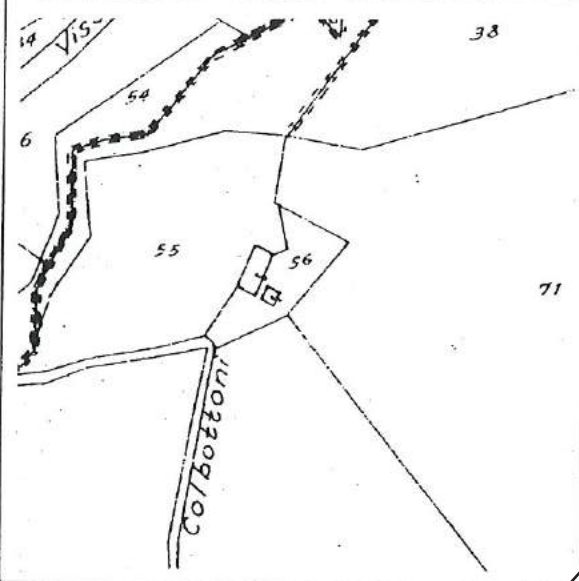

INQUADRAMENTO TERRITORIALE

I.G.M. Scala 1: 25000



SCHEDA N.26 ELIMINATA - D.C.C. N.14 DEL 21/04/2018

PERIODO DI COSTRUZIONE	
GIACITURA	
VISIBILITA' DALLA STRADA	
DESTINAZIONE ORIGINARIA	Capanna
DESTINAZIONE ATTUALE	Capanna
NUMERO	Uno
TIPOLOGIA	A due falde
MATERIE	Mattoni e pietra arenaria sbazzata
POSIZIONE	Capanna
DISPOSIZIONE	Staccato
AREA DI PERTINENZA	Prato
CATEGORIA D' INTERVENTO	A2

**COMUNE DI CESSAPALOMPO - PIANO REGOLATORE GENERALE
MANUFATTI ED AREE DI PERTINENZA RURALI**

DOCUMENTAZIONE FOTOGRAFICA



DOCUMENTAZIONE FOTOGRAFICA

COMUNE DI CESSAPALOMBO-PIANO REGOLATORE GENERALE

MANUFATTI ED AREE DI PERTINENZA RURALI DI PREGIO

SCHEDA N.:27

LOCALITA':

Le case

DOCUMENTAZIONE CATASTALE

Foglio n.°4

Particella n.°12

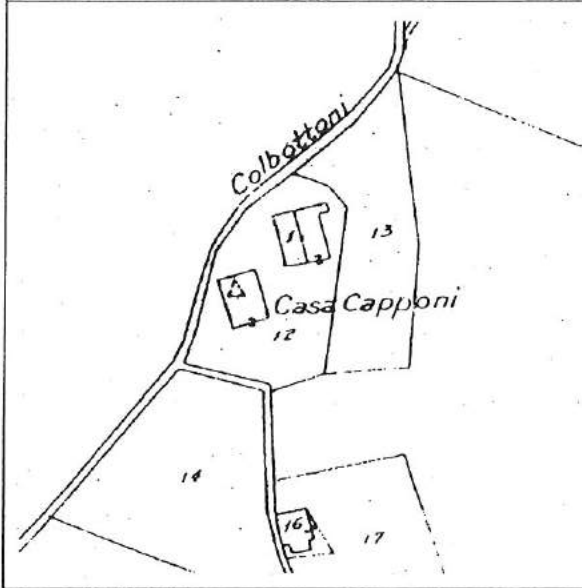

INQUADRAMENTO TERRITORIALE

I.G.M. Scala 1: 25000



DESCRIZIONE SINTETICA

PERIODO DI COSTRUZIONE	Fine 800
GIACITURA	Crinale
VISIBILITA' DALLA STRADA	SI
DESTINAZIONE ORIGINARIA	Abitazione
DESTINAZIONE ATTUALE	Annesso
NUMERO PIANI	Due + Uno
TIPO DI COPERTURA	A due falde
PARAMENTO ESTERNO	Mattoni e pietra sbozzata a vista
ANNESI	Capanna
DISPOSIZIONE ANNESSI	Adiacente
AREA DI PERTINENZA	Prato
CATEGORIA D' INTERVENTO	A2-A3

COMUNE DI CESSAPALOMPO - PIANO REGOLATORE GENERALE
MANUFATTI ED AREE DI PERTINENZA RURALI

DOCUMENTAZIONE FOTOGRAFICA



DOCUMENTAZIONE FOTOGRAFICA



COMUNE DI CESSAPALOMBO-PIANO REGOLATORE GENERALE

MANUFATTI ED AREE DI PERTINENZA RURALI DI PREGIO

SCHEDA N.:28

LOCALITA':

Prati

DOCUMENTAZIONE CATASTALE

Foglio n.°4

Particella n.°29-30

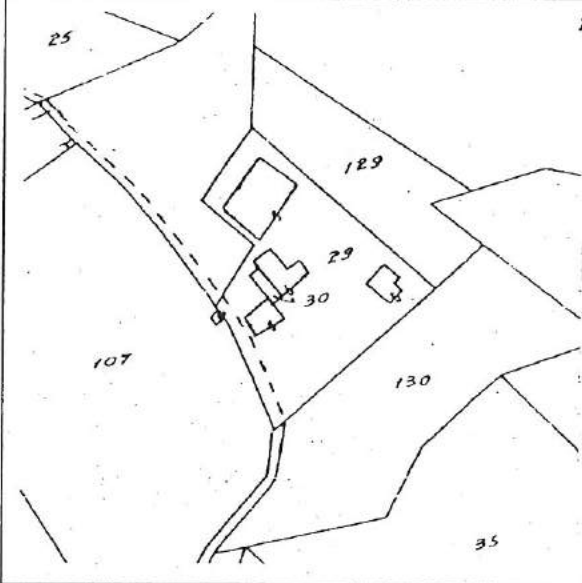

INQUADRAMENTO TERRITORIALE

I.G.M. Scala 1: 25000

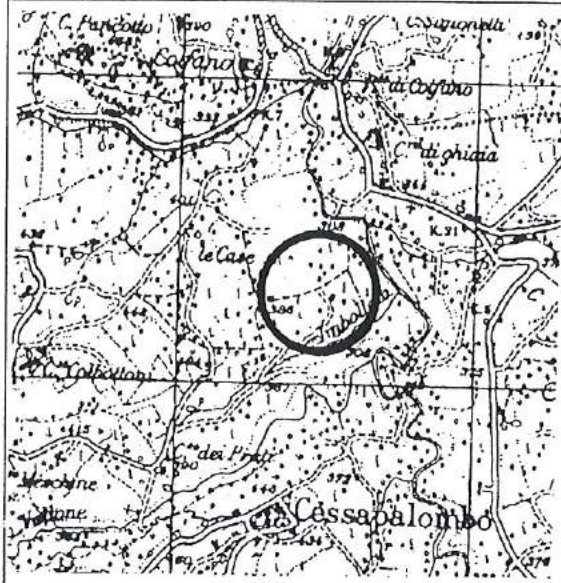

DESCRIZIONE SINTETICA

PERIODO DI COSTRUZIONE	Fine 800
GIACITURA	Terrazzo naturale
VISIBILITA' DALLA STRADA	No
DESTINAZIONE ORIGINARIA	Abitazione
DESTINAZIONE ATTUALE	Abbandonato
NUMERO PIANI	Due
TIPO DI COPERTURA	A due falde
PARAMENTO ESTERNO	Mattoni e pietra arenaria sbazzata a vista
ANNESI	Stalla-capanna
DISPOSIZIONE ANNESSI	Staccati a formare aia
AREA DI PERTINENZA	Prato
CATEGORIA D' INTERVENTO	A1

**COMUNE DI CESSAPALOMPO - PIANO REGOLATORE GENERALE
MANUFATTI ED AREE DI PERTINENZA RURALI**

DOCUMENTAZIONE FOTOGRAFICA



DOCUMENTAZIONE FOTOGRAFICA



COMUNE DI CESSAPALOMPO - PIANO REGOLATORE GENERALE
MANUFATTI ED AREE DI PERTINENZA RURALI

DOCUMENTAZIONE FOTOGRAFICA



DOCUMENTAZIONE FOTOGRAFICA



COMUNE DI CESSAPALOMBO-PIANO REGOLATORE GENERALE

MANUFATTI ED AREE DI PERTINENZA RURALI DI PREGIO

SCHEDA N.:29

LOCALITA':

Prati

DOCUMENTAZIONE CATASTALE

Foglio n.°4

Particella n.°67

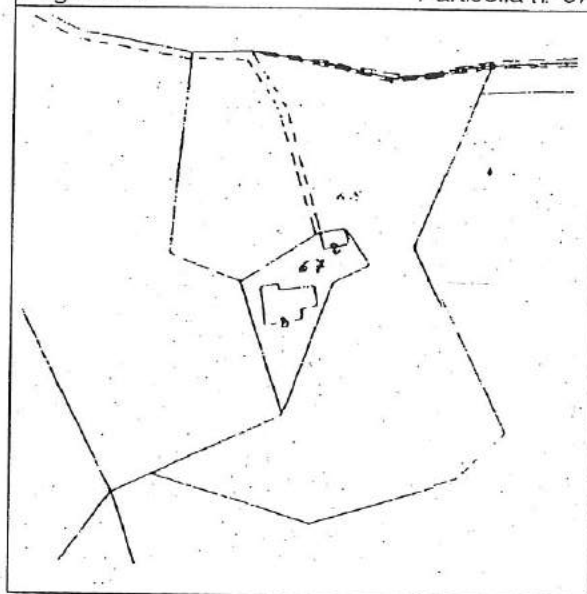

INQUADRAMENTO TERRITORIALE

I.G.M. Scala 1: 25000



DESCRIZIONE SINTETICA

PERIODO DI COSTRUZIONE	Fine 800
GIACITURA	Pendio
VISIBILITA' DALLA STRADA	No
DESTINAZIONE ORIGINARIA	Abitazione
DESTINAZIONE ATTUALE	Abbandonata
NUMERO PIANI	Due + Uno
TIPO DI COPERTURA	A due falde
PARAMENTO ESTERNO	Intonaco a calce a raso
ANNESI	Stalla-capanna
DISPOSIZIONE ANNESSI	Adiacente-Staccato
AREA DI PERTINENZA	Prato
CATEGORIA D' INTERVENTO	A2

**COMUNE DI CESSAPALOMPO - PIANO REGOLATORE GENERALE
MANUFATTI ED AREE DI PERTINENZA RURALI**

DOCUMENTAZIONE FOTOGRAFICA



DOCUMENTAZIONE FOTOGRAFICA



COMUNE DI CESSAPALOMPO - PIANO REGOLATORE GENERALE

MANUFATTI ED AREE DI PERTINENZA RURALI

DOCUMENTAZIONE FOTOGRAFICA



DOCUMENTAZIONE FOTOGRAFICA

COMUNE DI CESSAPALOMBO-PIANO REGOLATORE GENERALE

MANUFATTI ED AREE DI PERTINENZA RURALI DI PREGIO

SCHEDA N. 31

LOCALITA':

Casigliano

DOCUMENTAZIONE CATASTALE

Foglio n.°2

Particella n.° 65

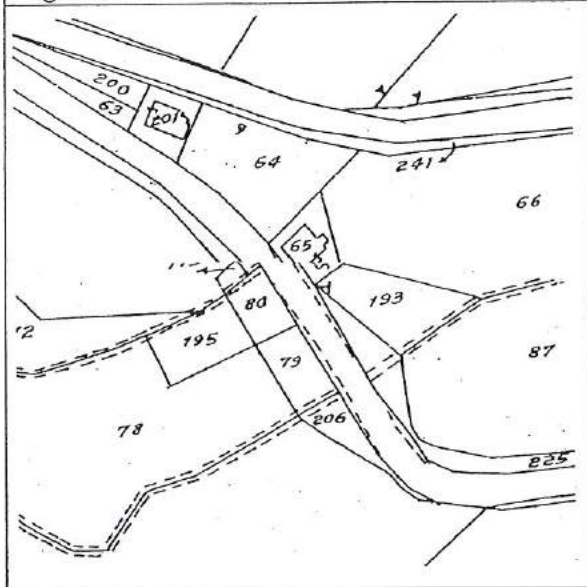

INQUADRAMENTO TERRITORIALE

I.G.M. Scala 1: 25000

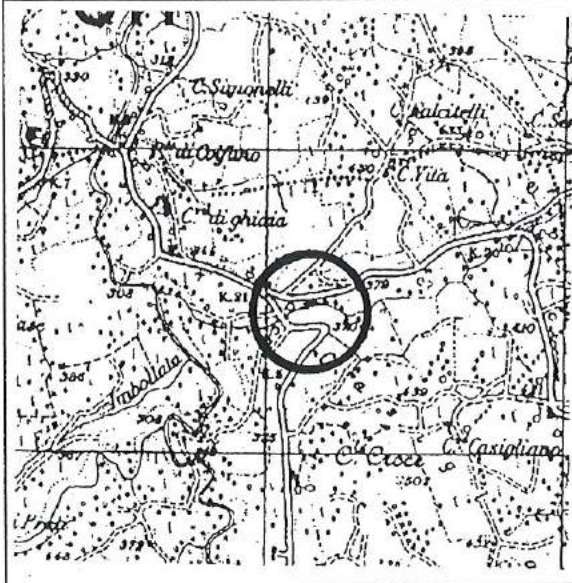

DESCRIZIONE SINTETICA

PERIODO DI COSTRUZIONE	Primi 900
GIACITURA	Pendio
VISIBILITA' DALLA STRADA	Si
DESTINAZIONE ORIGINARIA	Abitazione
DESTINAZIONE ATTUALE	Abitazione
NUMERO PIANI	Due
TIPO DI COPERTURA	A due falde
PARAMENTO ESTERNO	Intonaco a cemento
ANNESI	Stalle
DISPOSIZIONE ANNESSI	Adiacenti
AREA DI PERTINENZA	Prato
CATEGORIA D' INTERVENTO	A2

COMUNE DI CESSAPALOMPO - PIANO REGOLATORE GENERALE
MANUFATTI ED AREE DI PERTINENZA RURALI

DOCUMENTAZIONE FOTOGRAFICA



DOCUMENTAZIONE FOTOGRAFICA

COMUNE DI CESSAPALOMBO-PIANO REGOLATORE GENERALE

MANUFATTI ED AREE DI PERTINENZA RURALI DI PREGIO

SCHEDA N.:32

LOCALITA' :

Via Molino Danti

DOCUMENTAZIONE CATASTALE

Foglio n.°2

Particella n.° 119-127

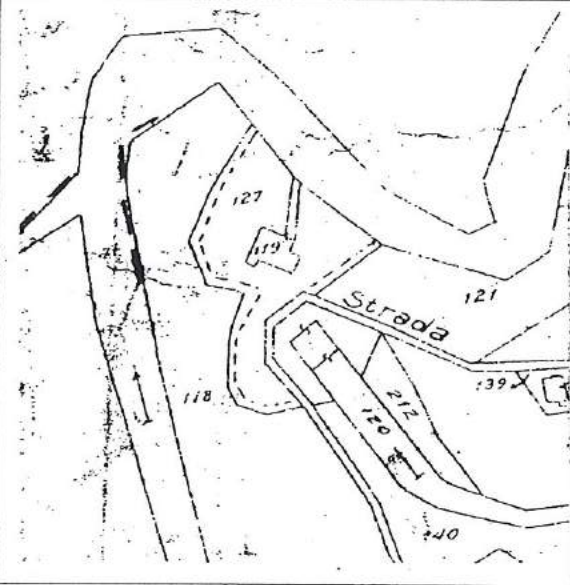

INQUADRAMENTO TERRITORIALE

I.G.M. Scala 1: 25000

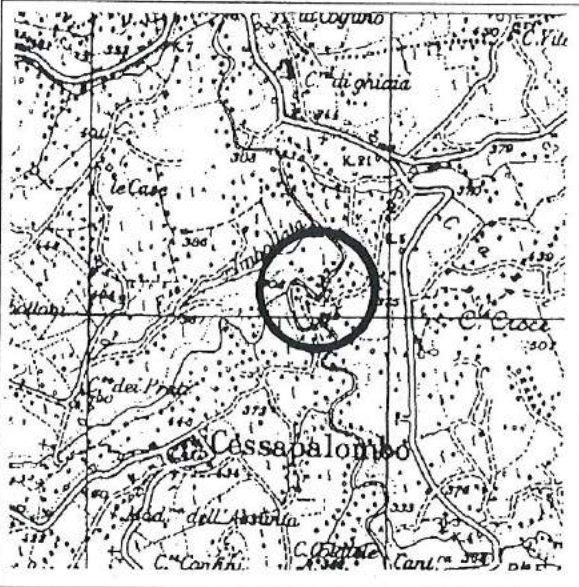

DESCRIZIONE SINTETICA

PERIODO DI COSTRUZIONE	Primi 900
GIACITURA	Fondovalle
VISIBILITA' DALLA STRADA	Si
DESTINAZIONE ORIGINARIA	Mulino
DESTINAZIONE ATTUALE	Abbandonato
NUMERO PIANI	Tre
TIPO DI COPERTURA	A due falde
PARAMENTO ESTERNO	Mattoni
ANNESI	-----
DISPOSIZIONE ANNESSI	-----
AREA DI PERTINENZA	Prato
CATEGORIA D' INTERVENTO	A2

COMUNE DI CESSAPALOMPO - PIANO REGOLATORE GENERALE
MANUFATTI ED AREE DI PERTINENZA RURALI

DOCUMENTAZIONE FOTOGRAFICA



DOCUMENTAZIONE FOTOGRAFICA



COMUNE DI CESSAPALOMPO - PIANO REGOLATORE GENERALE
MANUFATTI ED AREE DI PERTINENZA RURALI

DOCUMENTAZIONE FOTOGRAFICA



DOCUMENTAZIONE FOTOGRAFICA

COMUNE DI CESSAPALOMBO-PIANO REGOLATORE GENERALE

MANUFATTI ED AREE DI PERTINENZA RURALI DI PREGIO

SCHEDA N. 33

LOCALITA':

Via Molino Danti

DOCUMENTAZIONE CATASTALE

Foglio n.°8

Particella n.° 24

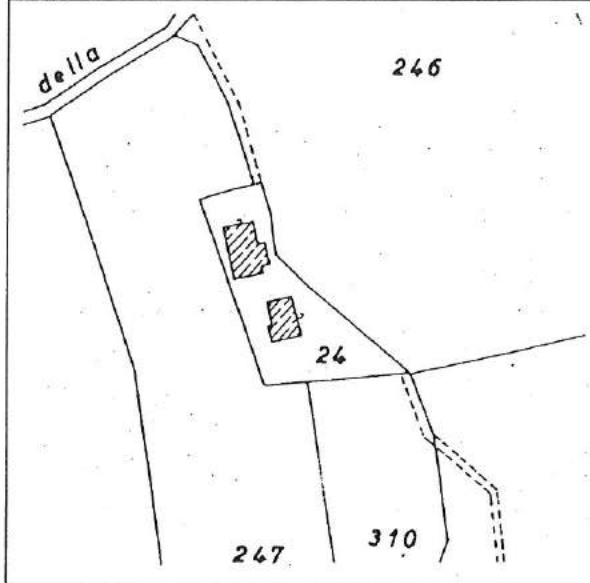

INQUADRAMENTO TERRITORIALE

I.G.M. Scala 1: 25000



DESCRIZIONE SINTETICA

PERIODO DI COSTRUZIONE	Fine 800
GIACITURA	Pendio
VISIBILITA' DALLA STRADA	No
DESTINAZIONE ORIGINARIA	Abitazione
DESTINAZIONE ATTUALE	Abbandonata
NUMERO PIANI	Due + Uno
TIPO DI COPERTURA	A due falde
PARAMENTO ESTERNO	Pietra sbozzata e intonaco a cemento
ANNESI	Stalle
DISPOSIZIONE ANNESSI	Adiacenti
AREA DI PERTINENZA	Prato
CATEGORIA D' INTERVENTO	A2

COMUNE DI CESSAPALOMPO - PIANO REGOLATORE GENERALE

MANUFATTI ED AREE DI PERTINENZA RURALI

DOCUMENTAZIONE FOTOGRAFICA



DOCUMENTAZIONE FOTOGRAFICA

COMUNE DI CESSAPALOMBO-PIANO REGOLATORE GENERALE

MANUFATTI ED AREE DI PERTINENZA RURALI DI PREGIO

SCHEDA N.:34

LOCALITA':

Via Molino Danti

DOCUMENTAZIONE CATASTALE

Foglio n.°8

Particella n.° 126

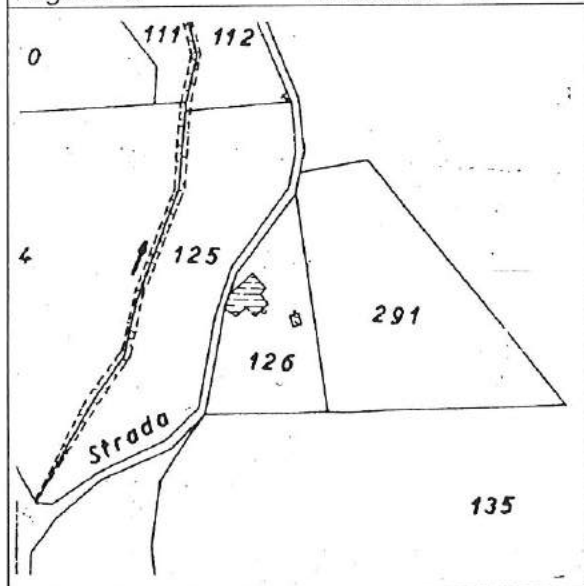

INQUADRAMENTO TERRITORIALE

I.G.M. Scala 1: 25000

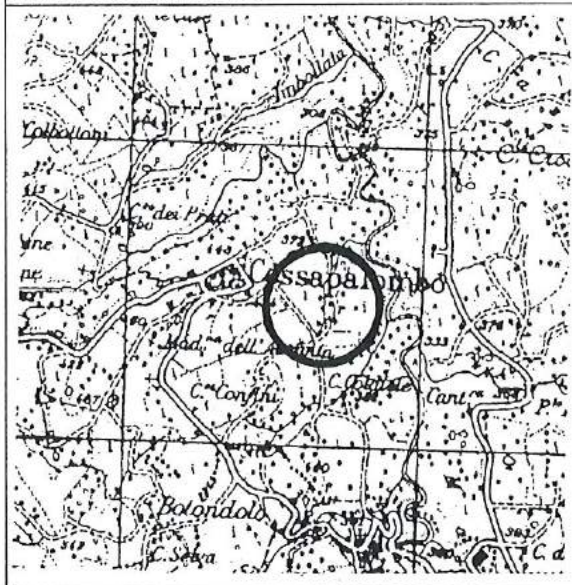

DESCRIZIONE SINTETICA

PERIODO DI COSTRUZIONE	Fine 800
GIACITURA	Pianeggiante
VISIBILITA' DALLA STRADA	Si
DESTINAZIONE ORIGINARIA	Abitazione
DESTINAZIONE ATTUALE	Abitazione Abbandonata
NUMERO PIANI	Due
TIPO DI COPERTURA	A due faide
PARAMENTO ESTERNO	Pietra sbozzata e intonaco a cemento
ANNESI	Stalle
DISPOSIZIONE ANNESSI	Adiacenti
AREA DI PERTINENZA	Prato
CATEGORIA D' INTERVENTO	A1 -A2

**COMUNE DI CESSAPALOMPO - PIANO REGOLATORE GENERALE
MANUFATTI ED AREE DI PERTINENZA RURALI**

DOCUMENTAZIONE FOTOGRAFICA



DOCUMENTAZIONE FOTOGRAFICA



COMUNE DI CESSAPALOMBO-PIANO REGOLATORE GENERALE

MANUFATTI ED AREE DI PERTINENZA RURALI DI PREGIO

SCHEDA N.:35

LOCALITA':

Coldiele

DOCUMENTAZIONE CATASTALE

Foglio n.°8

Part. n.° 196-204-215

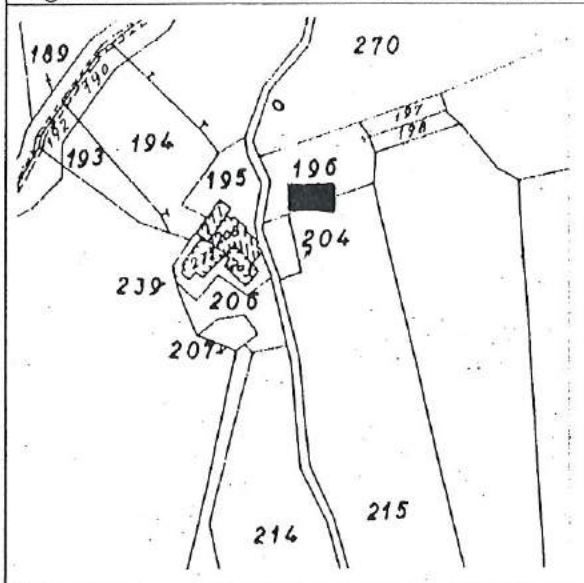

INQUADRAMENTO TERRITORIALE

I.G.M. Scala 1: 25000

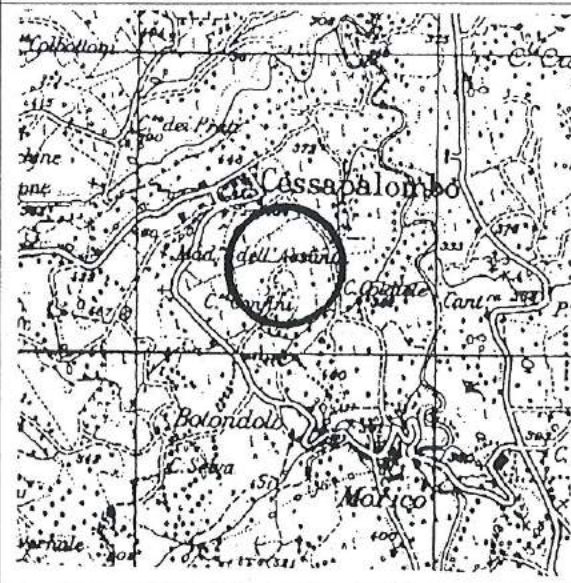

DESCRIZIONE SINTETICA

PERIODO DI COSTRUZIONE	Primi 900
GIACITURA	Colle
VISIBILITA' DALLA STRADA	SI
DESTINAZIONE ORIGINARIA	Abitazione
DESTINAZIONE ATTUALE	Abbandonata
NUMERO PIANI	Due + Uno
TIPO DI COPERTURA	A due falde
PARAMENTO ESTERNO	Intonaco a cemento
ANNESI	Fienile-Stalla
DISPOSIZIONE ANNESSI	Staccato a formare aia
AREA DI PERTINENZA	Prato
CATEGORIA D' INTERVENTO	A3

COMUNE DI CESSAPALOMPO - PIANO REGOLATORE GENERALE
MANUFATTI ED AREE DI PERTINENZA RURALI

DOCUMENTAZIONE FOTOGRAFICA



DOCUMENTAZIONE FOTOGRAFICA

COMUNE DI CESSAPALOMBO-PIANO REGOLATORE GENERALE

MANUFATTI ED AREE DI PERTINENZA RURALI DI PREGIO

SCHEDA N. 36

LOCALITA':

Codiele

DOCUMENTAZIONE CATASTALE

Foglio n. 8

Particella n. 229

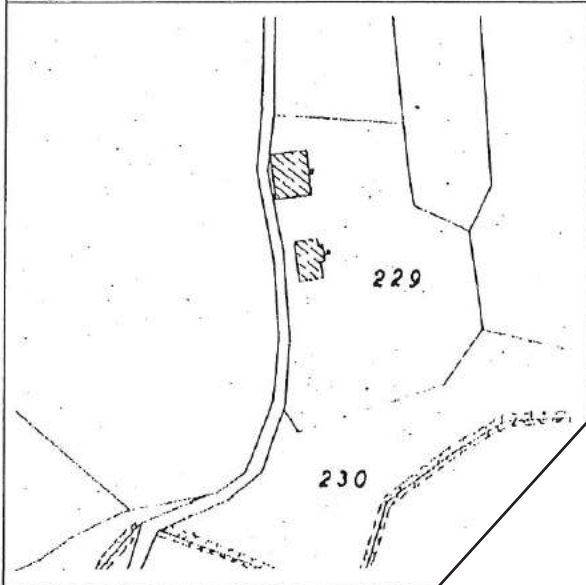

INQUADRAMENTO TERRITORIALE

I.G.M. Scala 1: 25000



SCHEDA N. 36 AGGIORNATA - D.C.C. N. 36 DEL 27/12/2017

	ETICA
PERIODO DI COSTR.	Primi 900
GIACITURA	Pendio
VISIBILITA'	Si
DESTINAZIONE	Abitazione
DE	Abitazione
	Due + Uno
TIP	A due falde
PARAMETRO TERNO	Mattoni
ANNESI	Fienile-Capanna
DISPOSIZIONE ANNESSI	Staccato a formare aia
AREA DI PERTINENZA	Prato
CATEGORIA D' INTERVENTO	A3

COMUNE DI CESSAPALOMPO - PIANO REGOLATORE GENERALE
MANUFATTI ED AREE DI PERTINENZA RURALI

DOCUMENTAZIONE FOTOGRAFICA



DOCUMENTAZIONE FOTOGRAFICA



COMUNE DI CESSAPALOMBO-PIANO REGOLATORE GENERALE

MANUFATTI ED AREE DI PERTINENZA RURALI DI PREGIO

SCHEDA N.:37

LOCALITA':

Casigliano

DOCUMENTAZIONE CATASTALE

Foglio n.°9

Particella n.° 165-166

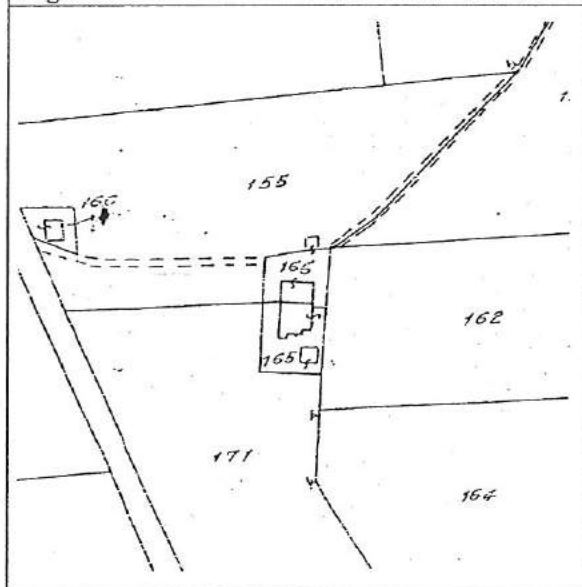

INQUADRAMENTO TERRITORIALE

I.G.M. Scala 1: 25000

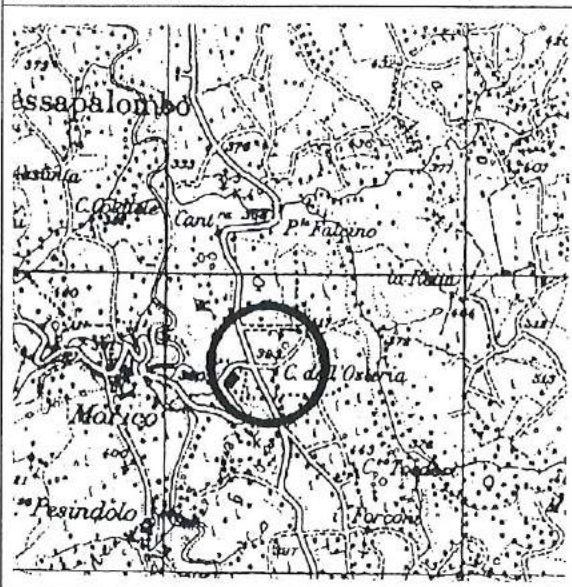

DESCRIZIONE SINTETICA

PERIODO DI COSTRUZIONE	Primi 900
GIACITURA	Pendio
VISIBILITA' DALLA STRADA	Si
DESTINAZIONE ORIGINARIA	Abitazione
DESTINAZIONE ATTUALE	Abitazione
NUMERO PIANI	Due + Uno
TIPO DI COPERTURA	A due falde
PARAMENTO ESTERNO	Pietra sbozzata e Mattoni
ANNESI	Rimessa
DISPOSIZIONE ANNESSI	Staccato
AREA DI PERTINENZA	Prato
CATEGORIA D' INTERVENTO	A3

COMUNE DI CESSAPALOMPO - PIANO REGOLATORE GENERALE
MANUFATTI ED AREE DI PERTINENZA RURALI

DOCUMENTAZIONE FOTOGRAFICA



DOCUMENTAZIONE FOTOGRAFICA

COMUNE DI CESSAPALOMBO-PIANO REGOLATORE GENERALE

MANUFATTI ED AREE DI PERTINENZA RURALI DI PREGIO

SCHEDA N.:38

LOCALITA' :

Casigliano

DOCUMENTAZIONE CATASTALE

Foglio n.°9

Particella n.°139

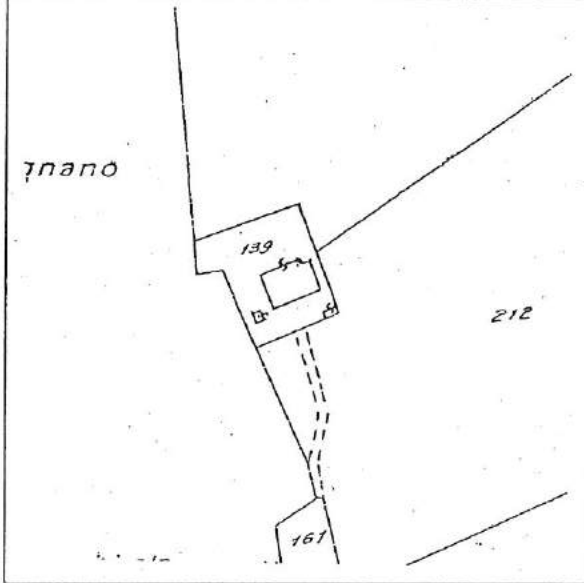

INQUADRAMENTO TERRITORIALE

I.G.M. Scala 1: 25000

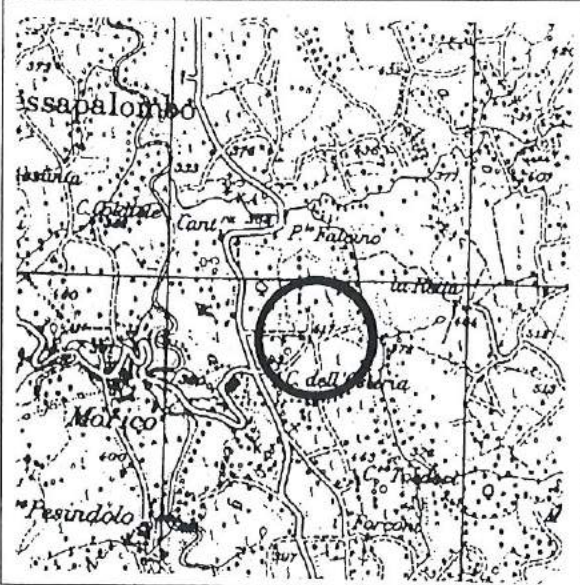

DESCRIZIONE SINTETICA

PERIODO DI COSTRUZIONE	Primi 900
GIACITURA	Crinale
VISIBILITA' DALLA STRADA	Si
DESTINAZIONE ORIGINARIA	Abitazione
DESTINAZIONE ATTUALE	Abbandonata
NUMERO PIANI	Due + Uno
TIPO DI COPERTURA	A due falde
PARAMENTO ESTERNO	Pietra sbozzata e Intonaco a cemento
ANNESI	-----
DISPOSIZIONE ANNESSI	-----
AREA DI PERTINENZA	Prato
CATEGORIA D' INTERVENTO	A2

COMUNE DI CESSAPALOMPO - PIANO REGOLATORE GENERALE
MANUFATTI ED AREE DI PERTINENZA RURALI

DOCUMENTAZIONE FOTOGRAFICA



DOCUMENTAZIONE FOTOGRAFICA

COMUNE DI CESSAPALOMBO-PIANO REGOLATORE GENERALE

MANUFATTI ED AREE DI PERTINENZA RURALI DI PREGIO

SCHEDA N.:39

LOCALITA':

Casigliano

DOCUMENTAZIONE CATASTALE

Foglio n.°9

Particella n.°148

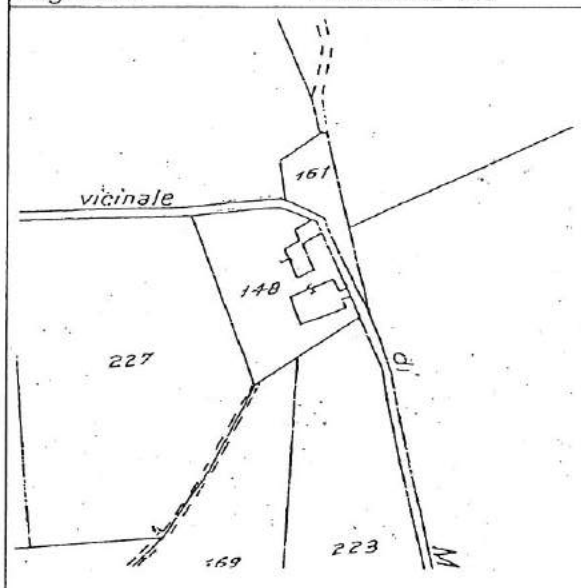

INQUADRAMENTO TERRITORIALE

I.G.M. Scala 1: 25000

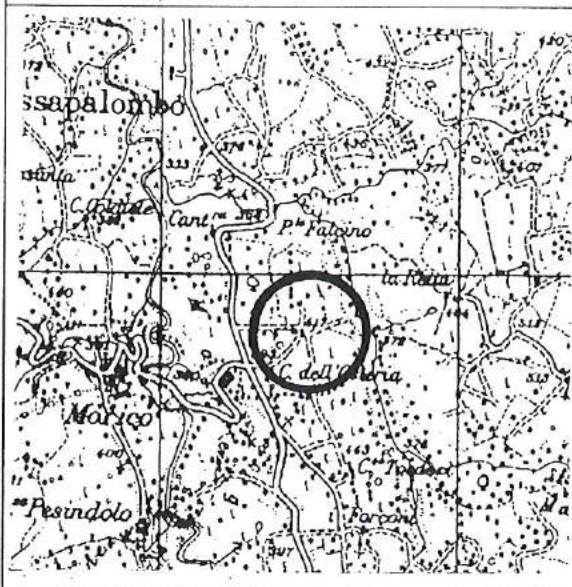

DESCRIZIONE SINTETICA

PERIODO DI COSTRUZIONE	Primi 900
GIACITURA	Ciniale
VISIBILITA' DALLA STRADA	Si
DESTINAZIONE ORIGINARIA	Abitazione
DESTINAZIONE ATTUALE	Abbandonata
NUMERO PIANI	Tre
TIPO DI COPERTURA	A due falde
PARAMENTO ESTERNO	Intonaco a calce a raso
ANNESI	-----
DISPOSIZIONE ANNESSI	-----
AREA DI PERTINENZA	Prato
CATEGORIA D' INTERVENTO	A2

COMUNE DI CESSAPALOMPO - PIANO REGOLATORE GENERALE

MANUFATTI ED AREE DI PERTINENZA RURALI

DOCUMENTAZIONE FOTOGRAFICA



DOCUMENTAZIONE FOTOGRAFICA

COMUNE DI CESSAPALOMBO-PIANO REGOLATORE GENERALE

MANUFATTI ED AREE DI PERTINENZA RURALI DI PREGIO

SCHEDA N.:40

LOCALITA':

Bivio Morico

DOCUMENTAZIONE CATASTALE

Foglio n.°9

Particella n.°160

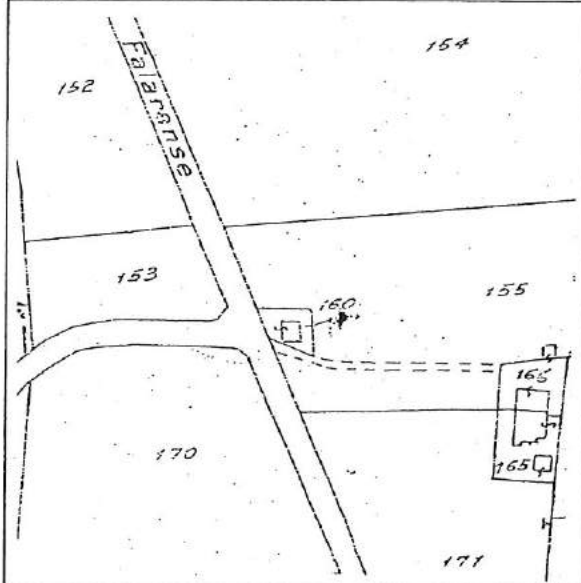

INQUADRAMENTO TERRITORIALE

I.G.M. Scala 1: 25000

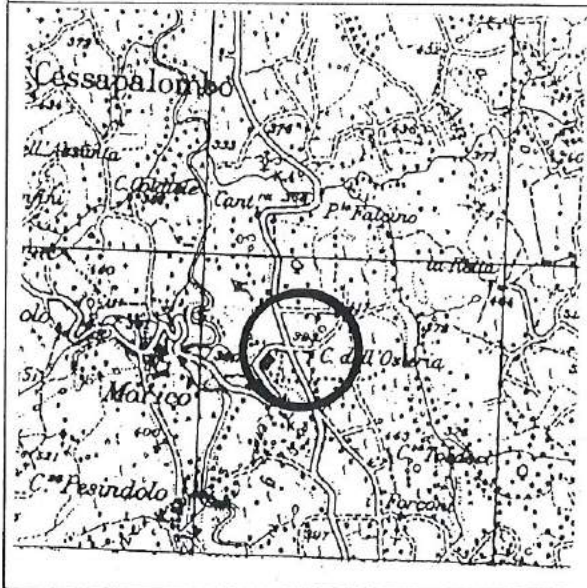

DESCRIZIONE SINTETICA

PERIODO DI COSTRUZIONE	Fine 800
GIACITURA	Pianeggiante
VISIBILITA' DALLA STRADA	Si
DESTINAZIONE ORIGINARIA	Osteria
DESTINAZIONE ATTUALE	Abbandonata
NUMERO PIANI	Uno
TIPO DI COPERTURA	A due falde
PARAMENTO ESTERNO	Pietra sbozzata
ANNESI	-----
DISPOSIZIONE ANNESSI	-----
AREA DI PERTINENZA	Prato
CATEGORIA D' INTERVENTO	A1

COMUNE DI CESSAPALOMPO - PIANO REGOLATORE GENERALE
MANUFATTI ED AREE DI PERTINENZA RURALI

DOCUMENTAZIONE FOTOGRAFICA



DOCUMENTAZIONE FOTOGRAFICA

COMUNE DI CESSAPALOMBO-PIANO REGOLATORE GENERALE

MANUFATTI ED AREE DI PERTINENZA RURALI DI PREGIO

SCHEDA N.:41

LOCALITA':

Casigliano

DOCUMENTAZIONE CATASTALE

Foglio n.°9

Particella n.°138

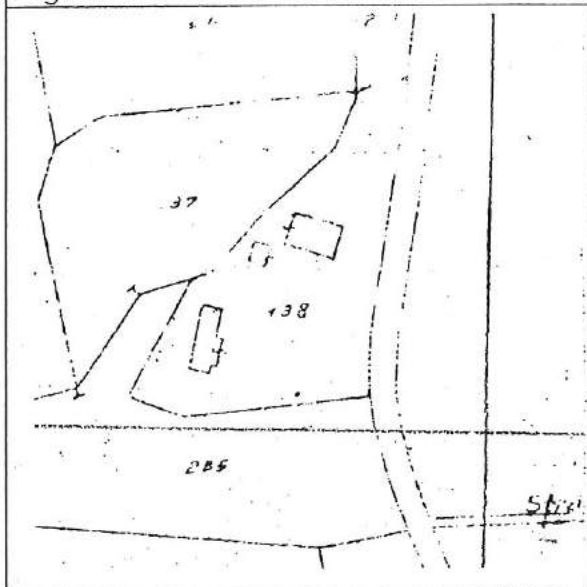

INQUADRAMENTO TERRITORIALE

I.G.M. Scala 1: 25000

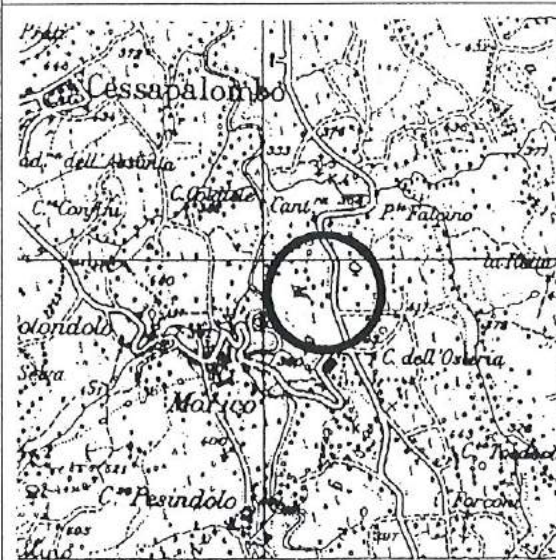

DESCRIZIONE SINTETICA

PERIODO DI COSTRUZIONE	Fine 800
GIACITURA	Pianeggiante
VISIBILITA' DALLA STRADA	Si
DESTINAZIONE ORIGINARIA	Abitazione
DESTINAZIONE ATTUALE	Abitazione
NUMERO PIANI	Due + Uno
TIPO DI COPERTURA	A due falde
PARAMENTO ESTERNO	Mattoni e Intonaco a cemento
ANNESI	Forno-Stalla-Fienile
DISPOSIZIONE ANNESSI	Staccato a formare aia
AREA DI PERTINENZA	Prato
CATEGORIA D' INTERVENTO	A2

COMUNE DI CESSAPALOMPO - PIANO REGOLATORE GENERALE
MANUFATTI ED AREE DI PERTINENZA RURALI

DOCUMENTAZIONE FOTOGRAFICA



DOCUMENTAZIONE FOTOGRAFICA



COMUNE DI CESSAPALOMBO-PIANO REGOLATORE GENERALE

MANUFATTI ED AREE DI PERTINENZA RURALI DI PREGIO

SCHEDA N.:42

LOCALITA':

Casigliano

DOCUMENTAZIONE CATASTALE

Foglio n.°9

Particella n.°122-123

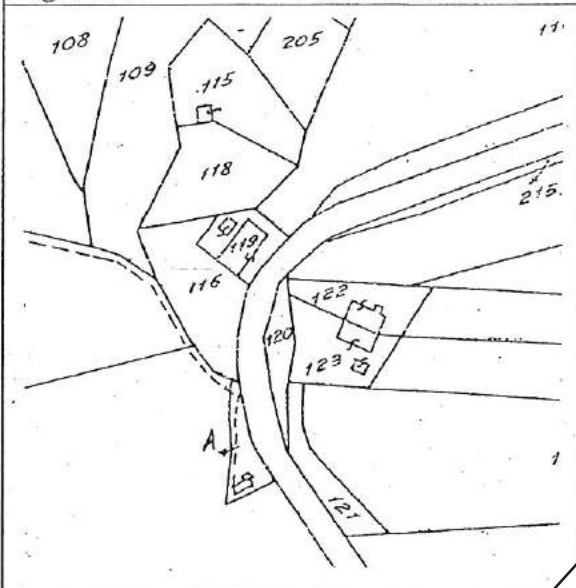

INQUADRAMENTO TERRITORIALE

I.G.M. Scala 1: 25000

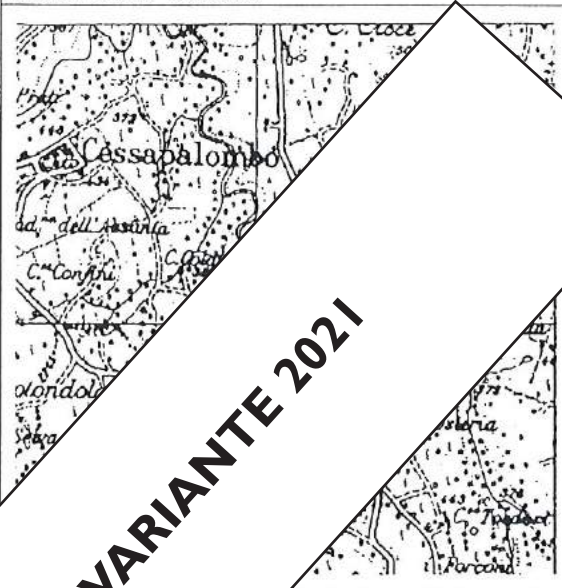

SCHEDA N. 42 ELIMINATA - VARIANTE 2021

PERIODO DI COSTRUZIONE

GIACITURA

VISIBILITA' DALLA STRADA

DESTINAZIONE

DESTINAZIONI

NUMERO

TIP

AN

DISPOSIZIONI SPECIALI

AREA DI PERTINENZA

CATEGORIA D' INTERVENTO

giugno

Si

Abitazione

Abitazione

Tre

A due falde

Pietra sbozzata e Mattoni

Pavimentazione con arenaria sbozzata e mattoni

A3

COMUNE DI CESSAPALOMPO - PIANO REGOLATORE GENERALE
MANUFATTI ED AREE DI PERTINENZA RURALI

DOCUMENTAZIONE FOTOGRAFICA



DOCUMENTAZIONE FOTOGRAFICA

SCHEDA N. 42 ELIMINATA - VARIANTE 2021

COMUNE DI CESSAPALOMBO-PIANO REGOLATORE GENERALE

MANUFATTI ED AREE DI PERTINENZA RURALI DI PREGIO

SCHEDA N.:43

LOCALITA':

Casigliano

DOCUMENTAZIONE CATASTALE

Foglio n.°9

Particella n.°213

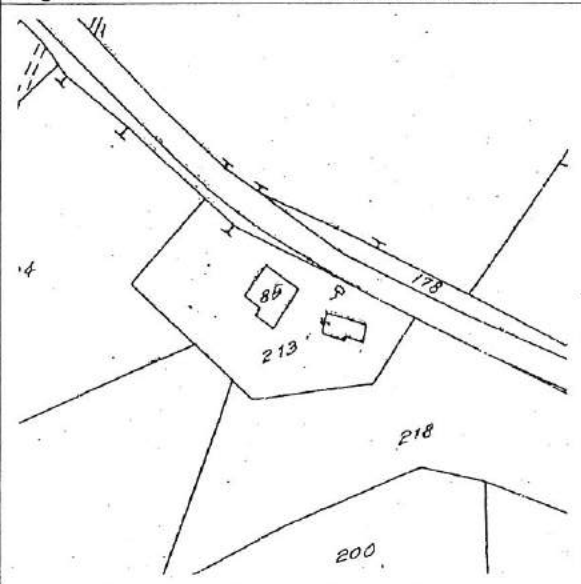

INQUADRAMENTO TERRITORIALE

I.G.M. Scala 1: 25000



DESCRIZIONE SINTETICA

PERIODO DI COSTRUZIONE	Primi 900
GIACITURA	Pendio
VISIBILITA' DALLA STRADA	Si
DESTINAZIONE ORIGINARIA	Abitazione
DESTINAZIONE ATTUALE	Abitazione
NUMERO PIANI	Tre
TIPO DI COPERTURA	A due falde
PARAMENTO ESTERNO	Pietra sbozzata e Mattoni
ANNESI	Capanna
DISPOSIZIONE ANNESSI	Staccato a formare aia
AREA DI PERTINENZA	Aia con pavimentazione in pietra
CATEGORIA D' INTERVENTO	A3

COMUNE DI CESSAPALOMPO - PIANO REGOLATORE GENERALE
MANUFATTI ED AREE DI PERTINENZA RURALI

DOCUMENTAZIONE FOTOGRAFICA



DOCUMENTAZIONE FOTOGRAFICA



COMUNE DI CESSAPALOMBO-PIANO REGOLATORE GENERALE

MANUFATTI ED AREE DI PERTINENZA RURALI DI PREGIO

SCHEDA N.:44

LOCALITA':

Casigliano

DOCUMENTAZIONE CATASTALE

Foglio n.°9

Particella n.°194

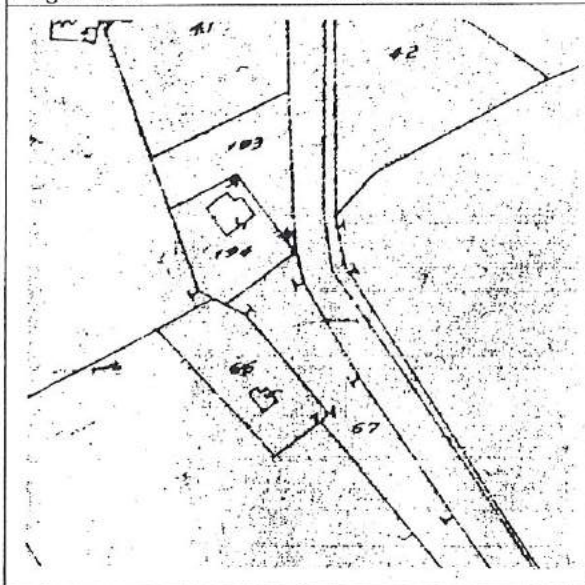

INQUADRAMENTO TERRITORIALE

I.G.M. Scala 1: 25000

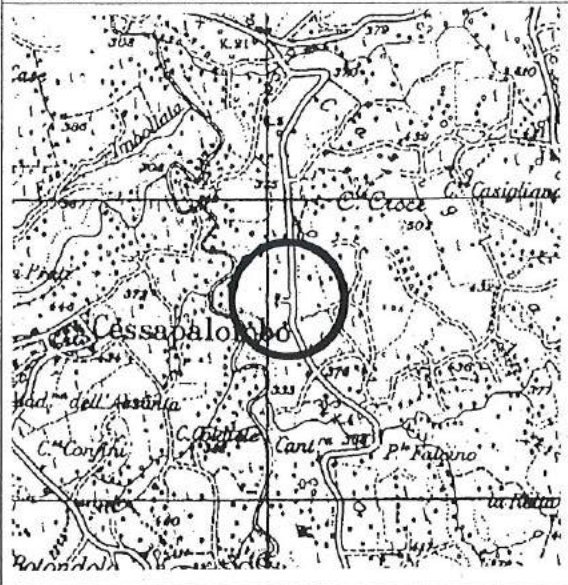

DESCRIZIONE SINTETICA

PERIODO DI COSTRUZIONE	Primi 900
GIACITURA	Pendio
VISIBILITA' DALLA STRADA	Si
DESTINAZIONE ORIGINARIA	Abitazione
DESTINAZIONE ATTUALE	Abitazione
NUMERO PIANI	Due + Uno
TIPO DI COPERTURA	A due falde
PARAMENTO ESTERNO	Intonaco recente
ANNESI	-----
DISPOSIZIONE ANNESSI	-----
AREA DI PERTINENZA	Prato
CATEGORIA D' INTERVENTO	A3

COMUNE DI CESSAPALOMPO - PIANO REGOLATORE GENERALE
MANUFATTI ED AREE DI PERTINENZA RURALI

DOCUMENTAZIONE FOTOGRAFICA



DOCUMENTAZIONE FOTOGRAFICA

COMUNE DI CESSAPALOMPO - PIANO REGOLATORE GENERALE
MANUFATTI ED AREE DI PERTINENZA RURALI

DOCUMENTAZIONE FOTOGRAFICA



DOCUMENTAZIONE FOTOGRAFICA

SCHEDA N. 45 ELIMINATA - VARIANTE 2021

COMUNE DI CESSAPALOMBO-PIANO REGOLATORE GENERALE

MANUFATTI ED AREE DI PERTINENZA RURALI DI PREGIO

SCHEDA N.:46

LOCALITA':

Casigliano

DOCUMENTAZIONE CATASTALE

Foglio n.°9

Particella n.°176-247

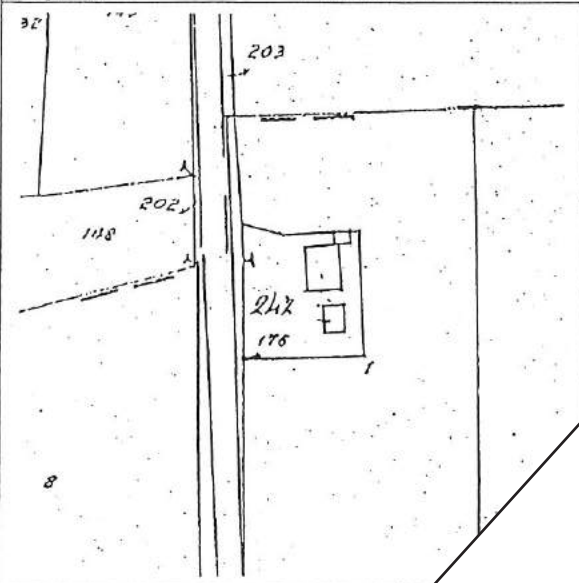

INQUADRAMENTO TERRITORIALE

I.G.M. Scala 1: 25000



DELOCALIZZAZIONE A SEGUITO SISMA 1997

	ETICA
PERIODO DI COSTR	Nel 1920
GIACITURA	Pendio
VISIBILITA'	Si
DESTINAZIONE	Abitazione
D	Abitazione
N	tre
TIPO DI	A due falde
PARAMENTO INTERNO	Mattoni
ANNESI	Si
DISPOSIZIONE ANNESSI	Staccato a formare aia
AREA DI PERTINENZA	Prato con tracce di pavimento in mattoni
CATEGORIA D' INTERVENTO	A3

COMUNE DI CESSAPALOMPO - PIANO REGOLATORE GENERALE
MANUFATTI ED AREE DI PERTINENZA RURALI

DOCUMENTAZIONE FOTOGRAFICA



DOCUMENTAZIONE FOTOGRAFICA

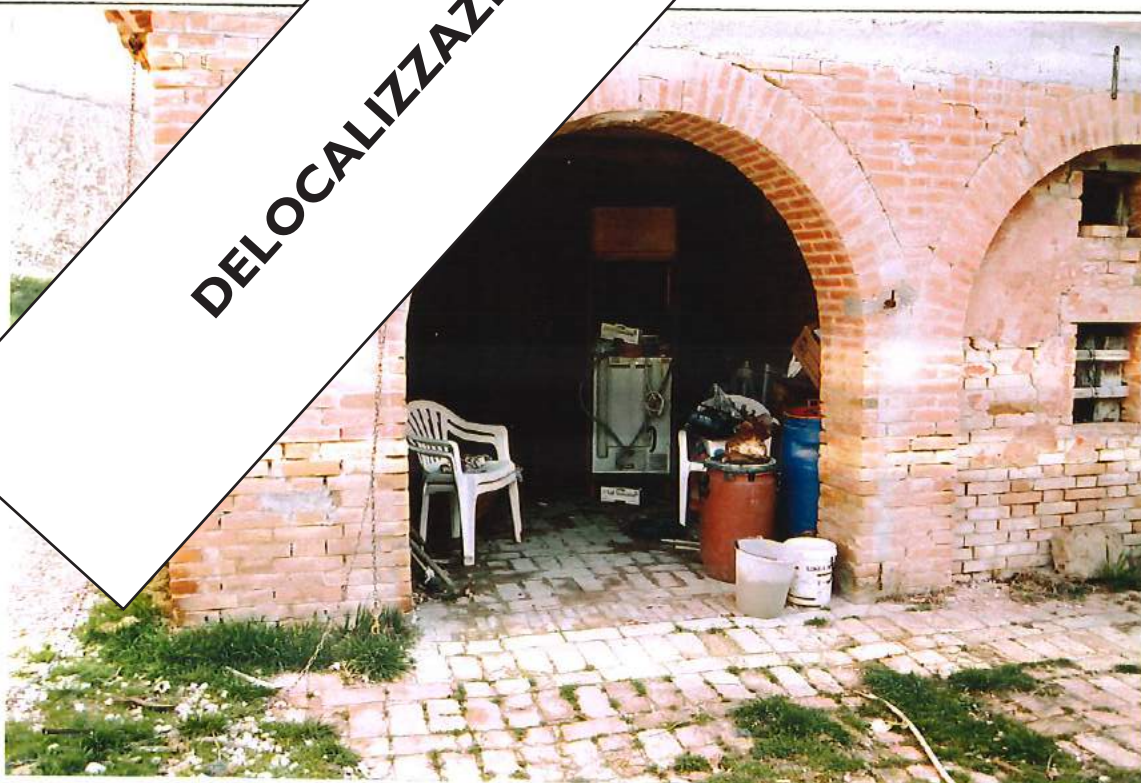

DELOCALIZZAZIONE A SEGUITO SISMA 1997

COMUNE DI CESSAPALOMBO-PIANO REGOLATORE GENERALE

MANUFATTI ED AREE DI PERTINENZA RURALI DI PREGIO

SCHEDA N.:47

LOCALITA' :

Casigliano

DOCUMENTAZIONE CATASTALE

Foglio n.°2

Particella n.°91

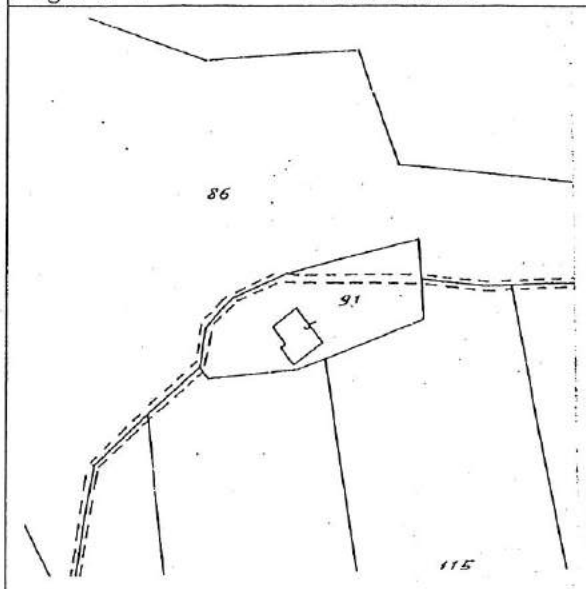

INQUADRAMENTO TERRITORIALE

I.G.M. Scala 1: 25000

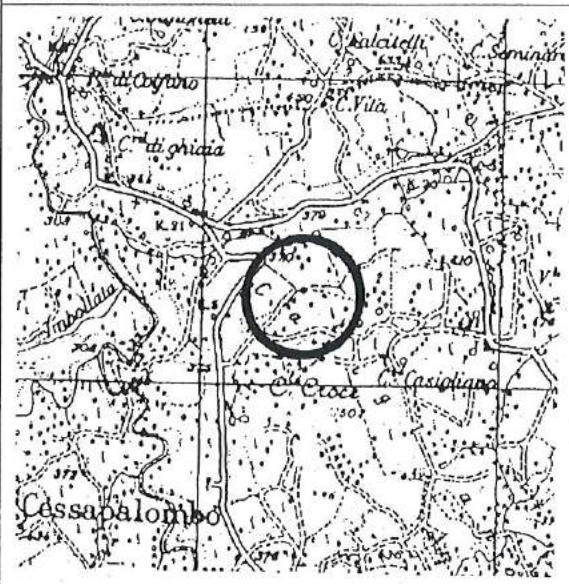

DESCRIZIONE SINTETICA

PERIODO DI COSTRUZIONE	Fine 800
GIACITURA	Pendio
VISIBILITA' DALLA STRADA	Si
DESTINAZIONE ORIGINARIA	Abitazione
DESTINAZIONE ATTUALE	Abitazione
NUMERO PIANI	tre
TIPO DI COPERTURA	A due falde
PARAMENTO ESTERNO	Pietra sbozzata e Mattoni
ANNESI	-----
DISPOSIZIONE ANNESSI	-----
AREA DI PERTINENZA	Prato
CATEGORIA D' INTERVENTO	A3

COMUNE DI CESSAPALOMPO - PIANO REGOLATORE GENERALE
MANUFATTI ED AREE DI PERTINENZA RURALI

DOCUMENTAZIONE FOTOGRAFICA



DOCUMENTAZIONE FOTOGRAFICA

COMUNE DI CESSAPALOMBO-PIANO REGOLATORE GENERALE

MANUFATTI ED AREE DI PERTINENZA RURALI DI PREGIO

SCHEDA N.:48

LOCALITA':

Casigliano

DOCUMENTAZIONE CATASTALE

Foglio n.°2

Particella n.°165

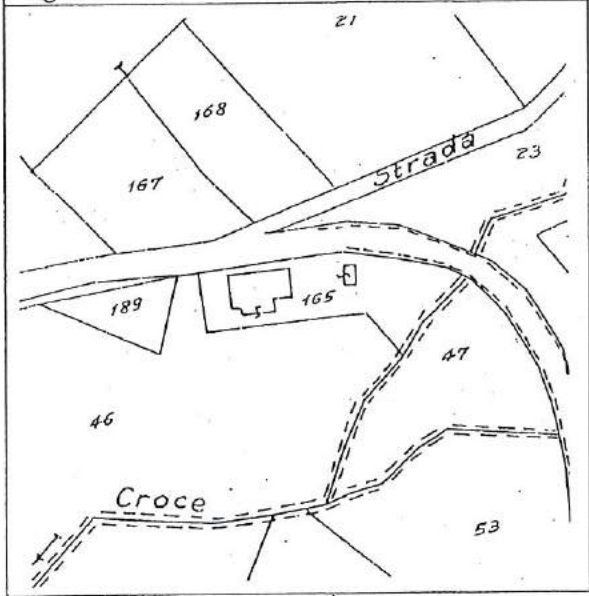

INQUADRAMENTO TERRITORIALE

I.G.M. Scala 1: 25000

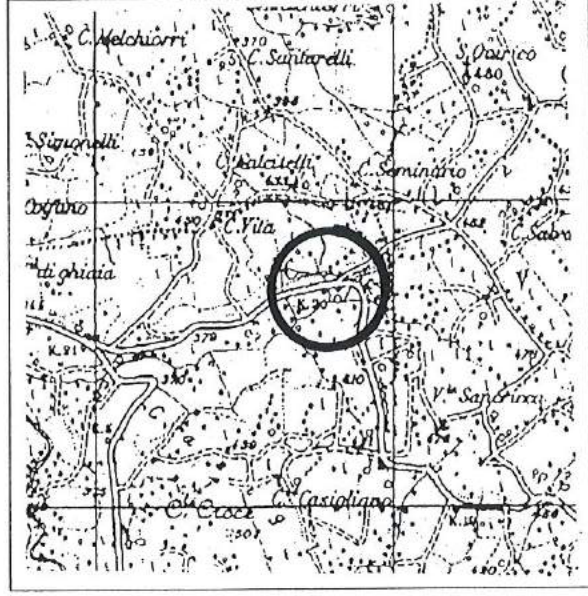

DESCRIZIONE SINTETICA

PERIODO DI COSTRUZIONE	Primi 900
GIACITURA	Pendio
VISIBILITA' DALLA STRADA	Si
DESTINAZIONE ORIGINARIA	Abitazione
DESTINAZIONE ATTUALE	Abitazione
NUMERO PIANI	Due + Uno
TIPO DI COPERTURA	A due falde
PARAMENTO ESTERNO	Pietra sbozzata e Intonaco a cemento
ANNESI	Si
DISPOSIZIONE ANNESSI	Stalle attaccate
AREA DI PERTINENZA	Prato
CATEGORIA D' INTERVENTO	A3

COMUNE DI CESSAPALOMPO - PIANO REGOLATORE GENERALE
MANUFATTI ED AREE DI PERTINENZA RURALI

DOCUMENTAZIONE FOTOGRAFICA



DOCUMENTAZIONE FOTOGRAFICA

COMUNE DI CESSAPALOMBO-PIANO REGOLATORE GENERALE

MANUFATTI ED AREE DI PERTINENZA RURALI DI PREGIO

SCHEDA N.:49

LOCALITA':

Casigliano

DOCUMENTAZIONE CATASTALE

Foglio n.°2

Particella n.°133-134

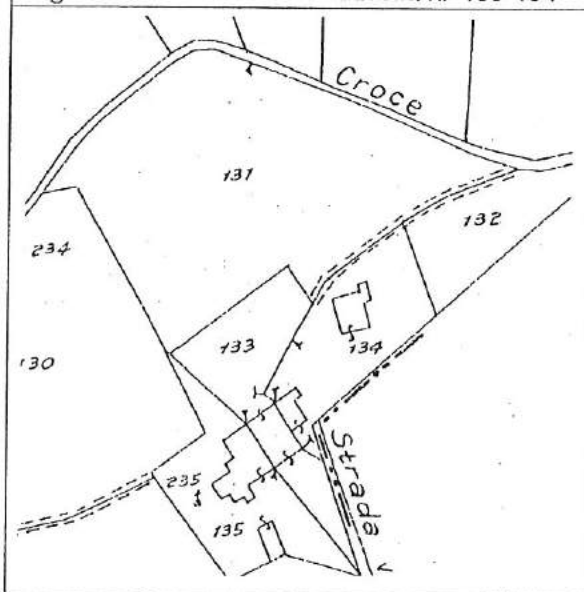

INQUADRAMENTO TERRITORIALE

I.G.M. Scala 1: 25000

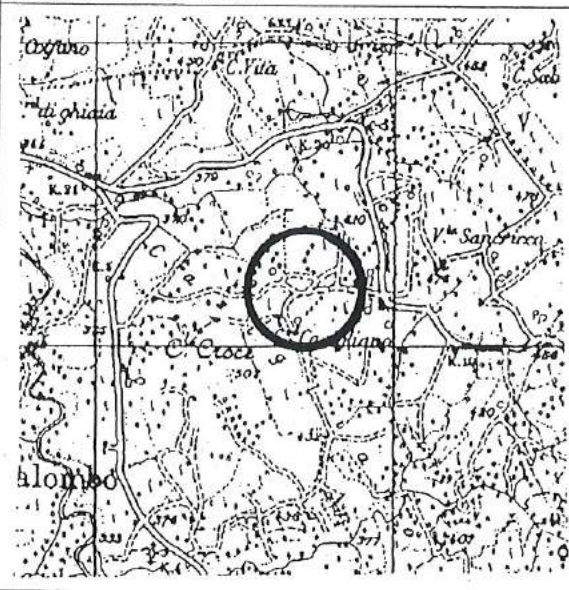

DESCRIZIONE SINTETICA

PERIODO DI COSTRUZIONE	Fine 800-1940
GIACITURA	Terrazzo naturale
VISIBILITA' DALLA STRADA	Si
DESTINAZIONE ORIGINARIA	Abitazione
DESTINAZIONE ATTUALE	Abitazione-Abbandonata
NUMERO PIANI	Due + Uno
TIPO DI COPERTURA	A due falde
PARAMENTO ESTERNO	Pietra sbozzata e Mattoni
ANNESI	Stalle e Fienile
DISPOSIZIONE ANNESSI	Staccato a formare aia
AREA DI PERTINENZA	Prato
CATEGORIA D' INTERVENTO	A2

COMUNE DI CESSAPALOMPO - PIANO REGOLATORE GENERALE
MANUFATTI ED AREE DI PERTINENZA RURALI

DOCUMENTAZIONE FOTOGRAFICA



DOCUMENTAZIONE FOTOGRAFICA

COMUNE DI CESSAPALOMBO-PIANO REGOLATORE GENERALE

MANUFATTI ED AREE DI PERTINENZA RURALI DI PREGIO

SCHEDA N.:50

LOCALITA' :

Casigliano

DOCUMENTAZIONE CATASTALE

Foglio n.°2

Particella n.°160

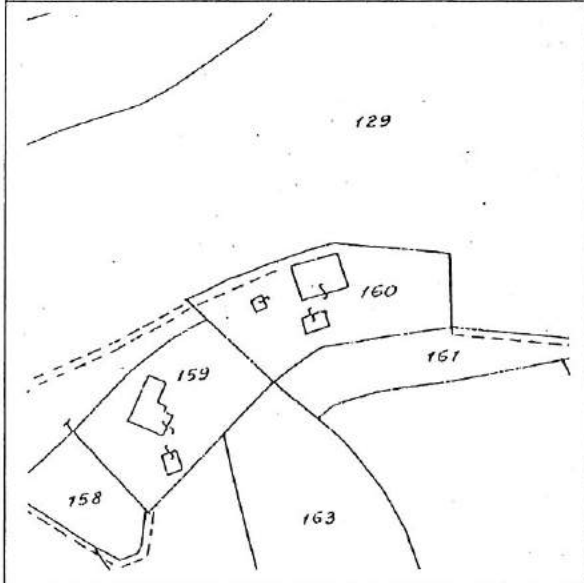

INQUADRAMENTO TERRITORIALE

I.G.M. Scala 1: 25000

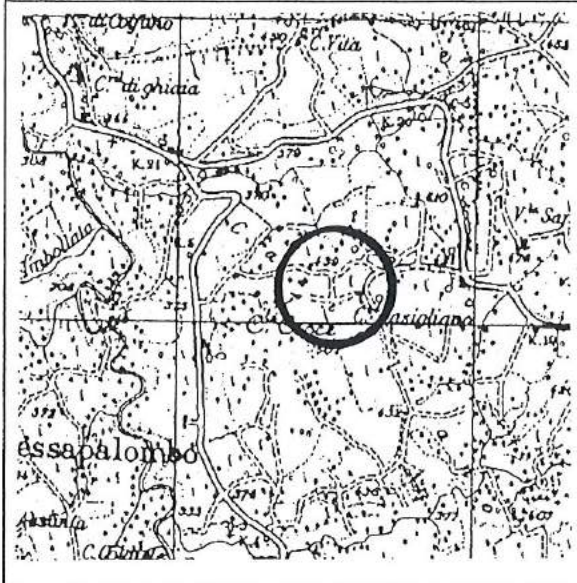

DESCRIZIONE SINTETICA

PERIODO DI COSTRUZIONE	Fine 800
GIACITURA	Crinale
VISIBILITA' DALLA STRADA	Si
DESTINAZIONE ORIGINARIA	Abitazione
DESTINAZIONE ATTUALE	Abitazione
NUMERO PIANI	Due
TIPO DI COPERTURA	A due falde
PARAMENTO ESTERNO	Intonaco a cemento
ANNESI	-----
DISPOSIZIONE ANNESSI	-----
AREA DI PERTINENZA	-----
CATEGORIA D' INTERVENTO	A2

COMUNE DI CESSAPALOMPO - PIANO REGOLATORE GENERALE
MANUFATTI ED AREE DI PERTINENZA RURALI

DOCUMENTAZIONE FOTOGRAFICA



DOCUMENTAZIONE FOTOGRAFICA

COMUNE DI CESSAPALOMBO-PIANO REGOLATORE GENERALE

MANUFATTI ED AREE DI PERTINENZA RURALI DI PREGIO

SCHEDA N.:51

LOCALITA' :

Casigliano

DOCUMENTAZIONE CATASTALE

Foglio n.°2

Particella n.°93-96

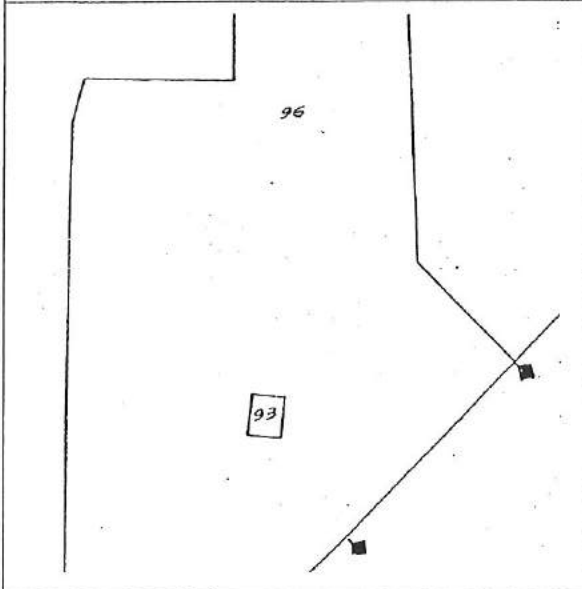

INQUADRAMENTO TERRITORIALE

I.G.M. Scala 1: 25000

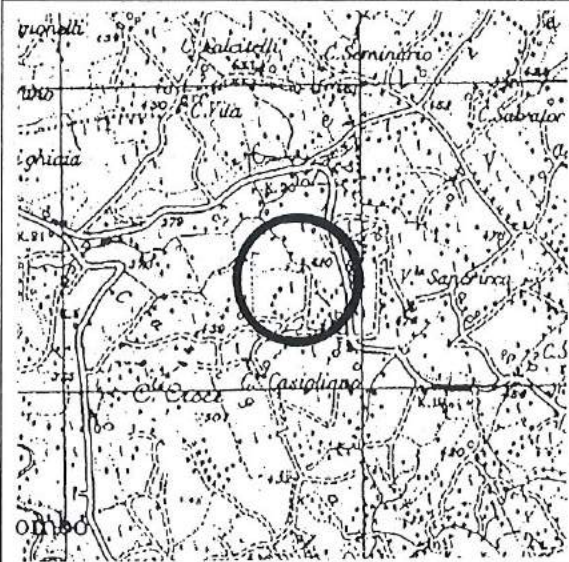

DESCRIZIONE SINTETICA

PERIODO DI COSTRUZIONE	Fine 800
GIACITURA	Poggio
VISIBILITA' DALLA STRADA	Si
DESTINAZIONE ORIGINARIA	Abitazione
DESTINAZIONE ATTUALE	Abbandonata
NUMERO PIANI	Due + Uno
TIPO DI COPERTURA	A due falde
PARAMENTO ESTERNO	Pietra sbozzata e Mattoni
ANNESI	Stalletto
DISPOSIZIONE ANNESSI	Staccati
AREA DI PERTINENZA	-----
CATEGORIA D' INTERVENTO	A3

COMUNE DI CESSAPALOMPO - PIANO REGOLATORE GENERALE
MANUFATTI ED AREE DI PERTINENZA RURALI

DOCUMENTAZIONE FOTOGRAFICA



DOCUMENTAZIONE FOTOGRAFICA

COMUNE DI CESSAPALOMBO-PIANO REGOLATORE GENERALE

MANUFATTI ED AREE DI PERTINENZA RURALI DI PREGIO

SCHEDA N. 52

LOCALITA' :

Case Nuove

DOCUMENTAZIONE CATASTALE

Foglio n.°2

Particella n.°13-14

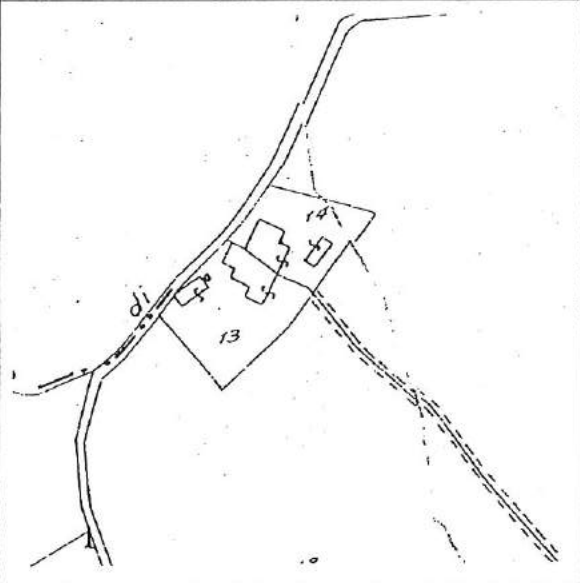

INQUADRAMENTO TERRITORIALE

I.G.M. Scala 1: 25000



DESCRIZIONE SINTETICA

PERIODO DI COSTRUZIONE	Fine 800
GIACITURA	crinale
VISIBILITA' DALLA STRADA	Si
DESTINAZIONE ORIGINARIA	Abitazione
DESTINAZIONE ATTUALE	Abitazione-Abbandonata
NUMERO PIANI	Due
TIPO DI COPERTURA	A due falde
PARAMENTO ESTERNO	Intonaco a cemento
ANNESI	Stalle
DISPOSIZIONE ANNESSI	Contiguo
AREA DI PERTINENZA	-----
CATEGORIA D' INTERVENTO	A3

COMUNE DI CESSAPALOMPO - PIANO REGOLATORE GENERALE
MANUFATTI ED AREE DI PERTINENZA RURALI

DOCUMENTAZIONE FOTOGRAFICA



DOCUMENTAZIONE FOTOGRAFICA

COMUNE DI CESSAPALOMBO-PIANO REGOLATORE GENERALE

MANUFATTI ED AREE DI PERTINENZA RURALI DI PREGIO

SCHEDA N.:53

LOCALITA' :

Invernale

DOCUMENTAZIONE CATASTALE

Foglio n.°14

Particella n.°167

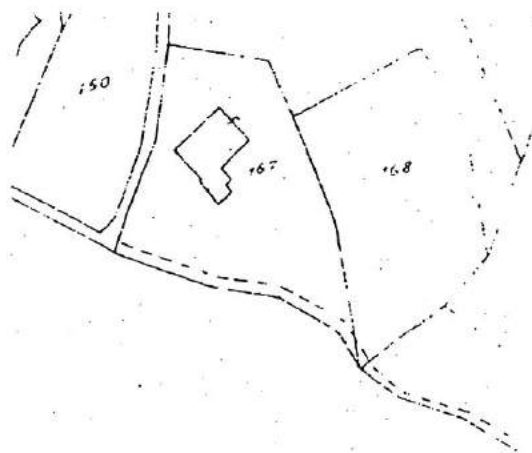

INQUADRAMENTO TERRITORIALE

I.G.M. Scala 1: 25000

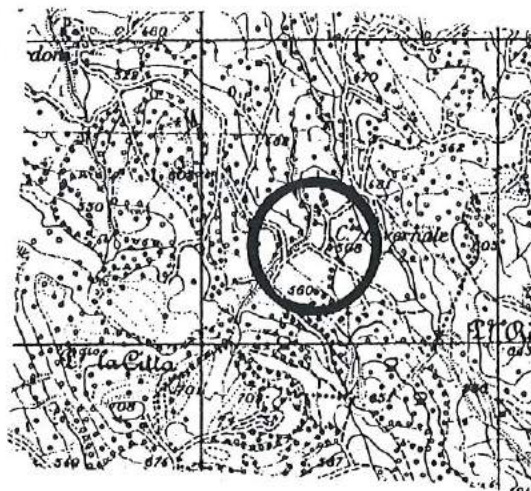

DESCRIZIONE SINTETICA

PERIODO DI COSTRUZIONE	Fine 800
GIACITURA	pendio
VISIBILITA' DALLA STRADA	Si
DESTINAZIONE ORIGINARIA	Abitazione
DESTINAZIONE ATTUALE	Abitazione
NUMERO PIANI	due
TIPO DI COPERTURA	A due falde
PARAMENTO ESTERNO	Intonaco di cemento
ANNESI	Stalla
DISPOSIZIONE ANNESSI	Adiacenti
AREA DI PERTINENZA	Aia con pavimentazione in Mattoni
CATEGORIA D' INTERVENTO	A2

**COMUNE DI CESSAPALOMPO - PIANO REGOLATORE GENERALE
MANUFATTI ED AREE DI PERTINENZA RURALI**

DOCUMENTAZIONE FOTOGRAFICA



DOCUMENTAZIONE FOTOGRAFICA

COMUNE DI CESSAPALOMPO - PIANO REGOLATORE GENERALE
MANUFATTI ED AREE DI PERTINENZA RURALI

DOCUMENTAZIONE FOTOGRAFICA



DOCUMENTAZIONE FOTOGRAFICA

COMUNE DI CESSAPALOMBO-PIANO REGOLATORE GENERALE

MANUFATTI ED AREE DI PERTINENZA RURALI DI PREGIO

SCHEDA N.:55

LOCALITA' :

Invernale

DOCUMENTAZIONE CATASTALE

Foglio n.°14

Particella n.°128

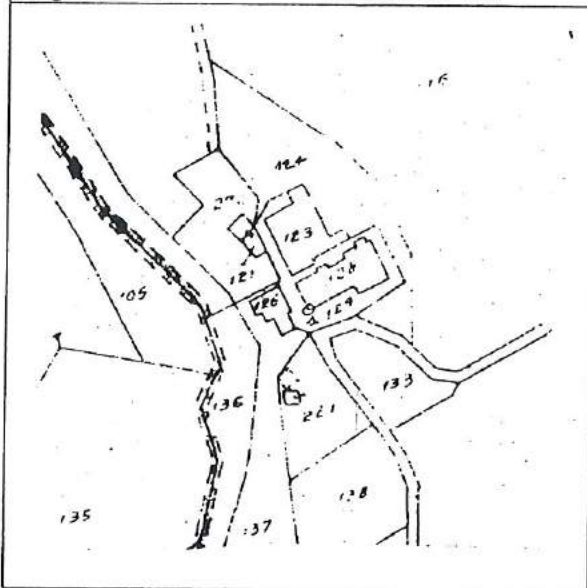

INQUADRAMENTO TERRITORIALE

I.G.M. Scala 1: 25000

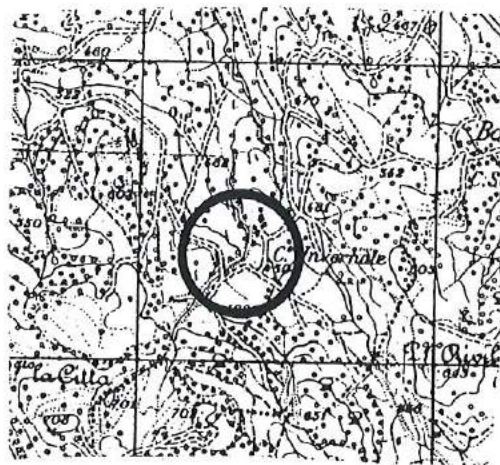

DESCRIZIONE SINTETICA

PERIODO DI COSTRUZIONE	Fine 800
GIACITURA	pendio
VISIBILITA' DALLA STRADA	Si
DESTINAZIONE ORIGINARIA	Abitazione
DESTINAZIONE ATTUALE	Abitazione-Abbandonata
NUMERO PIANI	due
TIPO DI COPERTURA	A due falde
PARAMENTO ESTERNO	Intonaco a calce
ANNESI	Stalla
DISPOSIZIONE ANNESSI	Adiacenti
AREA DI PERTINENZA	Prato
CATEGORIA D' INTERVENTO	A2

COMUNE DI CESSAPALOMPO - PIANO REGOLATORE GENERALE
MANUFATTI ED AREE DI PERTINENZA RURALI

DOCUMENTAZIONE FOTOGRAFICA



DOCUMENTAZIONE FOTOGRAFICA

COMUNE DI CESSAPALOMBO-PIANO REGOLATORE GENERALE**MANUFATTI ED AREE DI PERTINENZA RURALI DI PREGIO**

SCHEDA N.:56

LOCALITA' :

Case Meschini

DOCUMENTAZIONE CATASTALE

Foglio n.°7

Particella n.°41

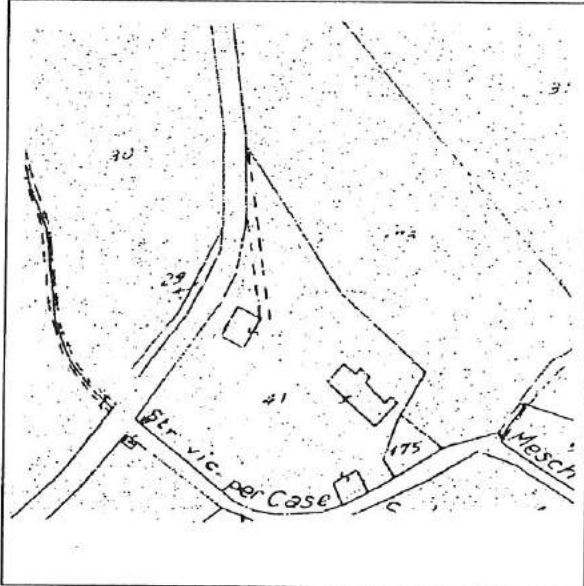
**INQUADRAMENTO TERRITORIALE**

I.G.M. Scala 1:25000

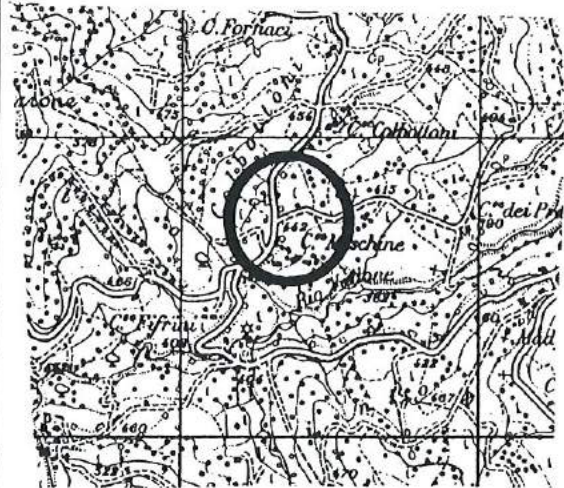
**DESCRIZIONE SINTETICA**

PERIODO DI COSTRUZIONE	Fine 800
GIACITURA	Poggio
VISIBILITA' DALLA STRADA	Si
DESTINAZIONE ORIGINARIA	Abitazione
DESTINAZIONE ATTUALE	Abbandonata
NUMERO PIANI	due
TIPO DI COPERTURA	A due falde
PARAMENTO ESTERNO	Pietra arenaria sbazzata
ANNESI	Rimessa
DISPOSIZIONE ANNESSI	Staccato a formare aia
AREA DI PERTINENZA	Prato
CATEGORIA D' INTERVENTO	A2

**COMUNE DI CESSAPALOMPO - PIANO REGOLATORE GENERALE
MANUFATTI ED AREE DI PERTINENZA RURALI**

DOCUMENTAZIONE FOTOGRAFICA



DOCUMENTAZIONE FOTOGRAFICA