



**COMUNE DI CESSAPALOMBO**  
**Prov. Di MACERATA**  
*Comune decorato di croce al valor militare*

Prot. n. 3460

13/06/2017

**ORDINANZA N. 148 / 2017**

**IL SINDACO**

PREMESSO che nella nottata del 24 agosto e successivi, il 26 e 30 ottobre 2016 e il 18 gennaio 2017 si sono verificati alcuni eventi sismici di notevole entità che hanno interessato anche il territorio comunale;

VISTO che tali fenomeni hanno provocato crolli e lesioni diffusi mettendo in pericolo la pubblica incolumità nonché la sicurezza dei beni pubblici e privati e che quindi sussiste la necessità di assicurare le minime condizioni di sicurezza nei centri abitati e sulle vie di collegamento dei medesimi;

CONSIDERATO che tale attività sismica ha reso necessario porre in essere, in termini di somma urgenza, ogni azione utile a consentire la tutela degli interessi fondamentali della popolazione ed in particolare all'integrità della vita;

RILEVATO che in conseguenza degli eventi sismici sopra descritti che hanno colpito il territorio comunale si è determinata una situazione di grave pericolo per la popolazione residente causata dalle lesioni e dal danneggiamento delle strutture e dei fabbricati situati nel territorio interessato con conseguente rischio di distacchi e/o crolli su aree pubbliche e private;

VISTO che questo Ente ha già emesso in data 24/08/2016 un apposito provvedimento di attivazione del C.O.C. (Centro Operativo Comunale) per la pianificazione di emergenza con Ordinanza n. 11/2016;

VISTA la scheda di valutazione U.C.C.R. Marche di II<sup>^</sup> livello n. 02 del 07/02/2017 (validata in data 13/02/2017) che, allegata al presente provvedimento, ne costituisce sua parte integrante e sostanziale, dalla quale si rileva che la **Chiesa Parrocchiale dell'Annunziata (denominazione storica Santa Maria Ausiliatrice)**, sita in località Villa di Montalto e distinta catastalmente al Foglio n. 12 Particella A, **E' INAGIBILE con l'indicazione nella sezione A23 delle seguenti ulteriori note: "Sono in corso interventi di messa in sicurezza (cerchiature, rinforzo pareti terminali con pannelli di legno)";**

PRESO atto che nell'immobile di cui sopra risultano presenti condizioni tali da non consentirne l'uso;

RITENUTO necessario ai fini della tutela della pubblica e privata incolumità inibire l'accesso e qualsiasi utilizzo, anche occasionale, dell'edificio che presenta lesioni strutturali, fatta eccezione per i Tecnici e gli Addetti incaricati;

ATTESO che, stante l'urgenza manifestata, qualsiasi indugio nel provvedere a quanto sopra potrebbe mettere in serio pericolo l'incolumità pubblica e privata;

VISTO l'art. 15 della Legge n. 225 del 24/02/1992 e s.m.i.;

VISTO l'art. 108 lettera C del Decreto Legislativo n. 112 del 31/03/1998;

VISTO l'art. 50 e 54 del Decreto Legislativo n. 267 del 18/08/2000;

**DICHIARA**

- la **totale inagibilità** della Chiesa Parrocchiale dell'Annunziata (detta anche Chiesa di Santa Maria Ausiliatrice) sita nel Comune di Cessapalombo in località Villa di Montalto, di proprietà della Parrocchia di S. Andrea con sede in Cessapalombo, codice fiscale 94000040439, distinta catastalmente al Foglio 12 Particella A per l'esito della scheda di valutazione U.C.C.R. Marche di II<sup>^</sup> livello sopra richiamata, che ha definito la stessa **INAGIBILE con l'indicazione nella sezione A23 delle seguenti ulteriori note: "Sono in corso interventi di messa in sicurezza (cerchiature, rinforzo pareti terminali con pannelli di legno)".**

## ORDINA

Ove non sia avvenuto lo sgombero, il divieto di accesso e di utilizzo dell'edificio ai proprietari e a chi a qualunque titolo occupi l'edificio in questione, nonché a chiunque altro vi possa accedere fatta eccezione per il personale espressamente autorizzato ad effettuare ulteriori verifiche tecniche qualora comunque sussistano condizioni di sicurezza.

Che il proprietario o comunque chi ne abbia la disponibilità a qualunque titolo proceda ove ciò non sia avvenuto ad adottare i provvedimenti urgenti specificati nella scheda richiamata in premessa e comunque l'eventuale delimitazione dell'area al fine di impedire l'accesso a chiunque.

Il perdurare delle presenti disposizioni sino all'avvenuta esecuzione di tutte le opere necessarie per rendere agibile l'immobile ora dichiarato inagibile.

## DISPONE

1. Che la presente Ordinanza venga affissa sulla porta della Chiesa dell'Annunziata (detta anche Chiesa di Santa Maria Ausiliatrice) posta in località Villa di Montalto a Cessapalombo.
2. Di notificare la presente Ordinanza a:
  - **PARROCCHIA SANT'ANDREA** con sede a Cessapalombo, C.F. 94000040439, nella persona del Parroco Don Lorenzo Dibiagi, **in qualità di Ente proprietario dell'immobile in questione.**
3. **Di trasmettere la presente Ordinanza all'UCCAT Arcidiocesi di Camerino e San Severino Marche**, al Segretariato Regionale del MIBACT per le Marche, alla Prefettura di Macerata, alla Provincia di Macerata, al Comando Provinciale dei Vigili del Fuoco, al C.O.C., al Comando Stazione Carabinieri di San Ginesio e alla Polizia Municipale di Cessapalombo, ciascuno per le proprie competenze.
4. Di pubblicizzare la presente Ordinanza mediante affissione nelle forme di legge.

## INDIVIDUA

Ai sensi della Legge n. 241/1990 quale Responsabile del Procedimento il Geom. Luigi Tomassucci, Responsabile dell'Ufficio Tecnico, contattabile al n. 0733/907132, e che gli atti del presente provvedimento sono disponibili presso l'Ufficio Tecnico Comunale.

## RENDE NOTO

Contro la presente Ordinanza è ammesso ricorso amministrativo al Prefetto entro trenta (30) giorni, al T.A.R. della Regione Marche entro sessanta (60) giorni o, in via alternativa, ricorso straordinario al Capo dello Stato entro centoventi (120) giorni, termini tutti decorrenti dalla data di notificazione o della piena conoscenza del presente provvedimento.

IL SINDACO

Ing. Giannario Ottavi





Presidenza del Consiglio dei Ministri  
DIPARTIMENTO DELLA PROTEZIONE CIVILE



Ministero  
per i Beni e le Attività Culturali

GRUPPO DI LAVORO PER LA SALVAGUARDIA E LA PREVENZIONE DEI BENI CULTURALI DAI RISCHI NATURALI

U.C.S.R. - MARCHE  
SCHEDA 2° LIVELLO  
VALIDATA  
IN DATA 13.2.17  
Arch. B. DE MARTINI



SISMA

EMERGENZA POST-SISMA

SCHEDA PER IL RILIEVO DEL DANNO AI BENI CULTURALI - CHIESE

MODELLO A - DC

Prima sezione

A<sub>1</sub>

Data 14/02/2017	N° progressivo 104	N° Scheda
-----------------	--------------------	-----------

(a cura dell'ufficio)

A<sub>2</sub> - RIFERIMENTO VERTICALE

Bene complesso <input type="radio"/>	Bene Individuo <input type="radio"/>
Denominazione bene complesso: _____	
Numero schede beni componenti _____	Codice livello superiore _____
Tipologia <input checked="" type="checkbox"/> chiesa <input type="checkbox"/> canonica <input type="checkbox"/> palazzo <input type="checkbox"/> castello <input type="checkbox"/> torre <input type="checkbox"/> bene archeologico <input type="checkbox"/> altro	
Pianta <input checked="" type="radio"/> regolare <input type="radio"/> con cortili <input type="radio"/> ad ali aperte <input type="radio"/> lineare <input type="radio"/> altro _____	

A<sub>3</sub> - LOCALIZZAZIONE GEOGRAFICO AMMINISTRATIVA

Regione - MARCHE	Codice Istat comune _____	Indirizzo	
Provincia MC		1 <input type="radio"/> via	_____
Comune CRESSA PADIOMBO		2 <input type="radio"/> corso	_____
Località LA VILLA DI MONTALTO		3 <input type="radio"/> vicolo	_____
		4 <input type="radio"/> piazza	_____
		5 <input type="radio"/> località	_____
Sezione censuaria _____	N° complesso o aggregato _____	N° edificio _____	num. civico _____
Foglio _____	Data _____	Particella _____	Sub _____

A<sub>4</sub> - COORDINATE UTM

Quadrante _____	Longitudine Est (x) _____	Latitudine Nord (y) _____	<input type="radio"/> Lettura GPS
-----------------	---------------------------	---------------------------	-----------------------------------

A<sub>5</sub> - OGGETTO

Denominazione bene:	CHIESA DI SAN GIUSEPPE
Denominazione storica:	CHIESA DI SAN MARIA AUSILIATRICE
Dateazione: anno _____ secolo XIV epoca _____	Ultima trasformazione 1959
Proprietà: PIOCESI DI CAMERINO	07BB1905366
Utilizzatore: FABRIO PIGNA DI S. IANNA	

**A<sub>6</sub> - DESTINAZIONE D'USO ATTUALE**

Uso	Utilizzazione temporale			Affollamento
	Continuo	Saltuario	Non utilizzato	
Cattedrale / Duomo <input type="checkbox"/>	<input type="radio"/>	<input type="radio"/>	<input type="radio"/>	<input type="checkbox"/>
Chiesa parrocchiale <input checked="" type="checkbox"/>	<input type="radio"/>	<input type="radio"/>	<input type="radio"/>	<input type="checkbox"/>
Oratorio <input type="checkbox"/>	<input type="radio"/>	<input type="radio"/>	<input type="radio"/>	<input type="checkbox"/>
Santuario <input type="checkbox"/>	<input type="radio"/>	<input type="radio"/>	<input type="radio"/>	<input type="checkbox"/>
Museo <input type="checkbox"/>	<input type="radio"/>	<input type="radio"/>	<input type="radio"/>	<input type="checkbox"/>
Auditorium <input type="checkbox"/>	<input type="radio"/>	<input type="radio"/>	<input type="radio"/>	<input type="checkbox"/>
Servizi <input type="checkbox"/>	<input type="radio"/>	<input type="radio"/>	<input type="radio"/>	<input type="checkbox"/>
Altro <input type="checkbox"/>	<input type="radio"/>	<input type="radio"/>	<input type="radio"/>	<input type="checkbox"/>

**A<sub>7</sub> - CARATTERISTICHE DEL SITO**

In piano  Su rilievo / su cresta / su vetta  Su riperto  In pendio / su versante  Avvallamento

**A<sub>8</sub> - CONTESTO URBANO E POSIZIONE**

Centro urbano  Periferia urbana  Area industriale - commerciale  Area agricola  Centro storico   
 Isolata  Connessa con altri edifici  su  lati Altro  borgo rurale

**A<sub>9</sub> - INFRASTRUTTURE**

Accesso pedonale <input checked="" type="checkbox"/>	Rate viaria idonea in relazione al rischio <input type="checkbox"/>
Accesso carrabile <input checked="" type="checkbox"/>	Parcheggio nelle vicinanze <input type="checkbox"/>
Accesso con altezza inferiore a 4 metri <input type="checkbox"/>	Spazi aperti a disposizione <input type="checkbox"/>
Accesso con mezzi pesanti <input checked="" type="checkbox"/>	Altro <input type="checkbox"/>

**A<sub>10</sub> - PRESENZA DI RISCHIO**

		RILEVAZIONE DIRETTA	INFORMAZIONI ACQUISITE
Inseediamento minacciato da frana	<input type="checkbox"/>	<input type="radio"/>	<input type="radio"/>
Inseediamento in zona alluvionabile	<input type="checkbox"/>	<input type="radio"/>	<input type="radio"/>
Inseediamento soggetto a minaccia di tipo industriale	<input type="checkbox"/>	<input type="radio"/>	<input type="radio"/>
Inseediamento soggetto ad altre minacce naturali	<input type="checkbox"/>	<input type="radio"/>	<input type="radio"/>

**A<sub>11</sub> - TIPOLOGIA DEI BENI ARTISTICI PRESENTI**

TIPOLOGIA	Num.	superficie	TIPOLOGIA	Num.	superficie
Affreschi <input checked="" type="checkbox"/>	011		Dipinti mobili su vario supporto	<input type="checkbox"/>	
Mosaici <input type="checkbox"/>			Arredi (soffitti, amboni, pulpito, stalli corali)	<input type="checkbox"/>	
Stucchi <input type="checkbox"/>			Decorazioni plastiche mobili	<input type="checkbox"/>	
Arazzi <input type="checkbox"/>			Manufatti in carta e pergamena	<input type="checkbox"/>	
Altari / statue <input checked="" type="checkbox"/>	021		Reperti archeologici	<input type="checkbox"/>	
Libri / Stampe <input type="checkbox"/>			Altri	<input type="checkbox"/>	

A<sub>12</sub> - DOCUMENTAZIONE FOTOGRAFICA - Realizzata da \_\_\_\_\_ SI  NO

**A<sub>13</sub> - COMPILATORE SCHEDA**

Cognome LAZZIERI Nome ARMUNIELLA  
 Ente/ufficio di appartenenza U.P.A. C.P.  
34051 BOSSAIOLE E-Mail: armuniele.lazzieri@beniculturali.it

**A<sub>14</sub> - RIFERIMENTO SCHEDA DELLA VULNERABILITA' DELLE CHIESE**

N° Scheda	Data	Ente
-----------	------	------

**A<sub>15</sub> - STATO DI MANUTENZIONE GENERALE**

Buono <input type="radio"/>	Discreto <input checked="" type="radio"/>	Scadente <input type="radio"/>	Pessimo <input type="radio"/>	In corso lavori <input type="checkbox"/>
Eventuali precedenti lesioni assistenti		NO <input type="radio"/>	SI <input type="radio"/>	Limitate <input type="radio"/>
			Estese <input type="radio"/>	Gravi <input type="radio"/>

**A<sub>16</sub> - DANNO SISMICO (Abaco dei meccanismi di collasso delle chiese)**

LIVELLO DI DANNO

0 - □□□□ assenza di danno    1 - ■□□□ danno lieve    2 - ■■□□ danno moderato  
 3 - ■■■□ danno grave    4 - ■■■■ danno molto grave    5 - ■■■■■ crollo

IDENTIFICAZIONE DEL DANNO

danno elementare  
 danno progressivo  
 aggravamento

1	<b>RIBALTAMENTO DELLA FACCIATA</b>	<input checked="" type="checkbox"/>
danno	DISTACCO DELLA FACCIATA DALLE PARETI O EVIDENTI FUORI PIOMBO	■ ■ ■ □ □
2	<b>MECCANISMI NELLA SOMMITÀ DELLA FACCIATA</b>	<input checked="" type="checkbox"/>
danno	RIBALTAMENTO DEL TIMPANO, CON LESIONE ORIZZONTALE O A V - DISGREGAZIONE DELLA MURATURA O SCORRIMENTO DEL CORDOLO - ROTAZIONE DELLE CAPRIATE	■ ■ ■ □ □
3	<b>MECCANISMI NEL PIANO DELLA FACCIATA</b>	<input checked="" type="checkbox"/>
danno	LESIONI INCLINATE (TAGLIO) - LESIONI VERTICALI O ARCUATE (ROTAZIONE) - ALTRE FESSURAZIONI O SPANCIAMENTI	■ ■ ■ □ □
4	<b>PROTIRO - NARTECE</b>	<input type="checkbox"/>
danno	LESIONI NEGLI ARCHI O NELLA TRABEAZIONE PER ROTAZIONE DELLE COLONNE - DISTACCO DALLA FACCIATA - MARTELLAMENTO	□ □ □ □ □
5	<b>RISPOSTA TRASVERSALE DELL'AULA</b>	<input checked="" type="checkbox"/>
danno	LESIONI NEGLI ARCONI (CON EVENTUALE PROSECUZIONE NELLA VOLTA) - ROTAZIONI DELLE PARETI LATERALI - LESIONI A TAGLIO NELLE VOLTE - FUORI PIOMBO E SCHIACCIAMENTO NELLE COLONNE	■ ■ ■ □ □
6	<b>MECCANISMI DI TAGLIO NELLE PARETI LATERALI (RISPOSTA LONGITUDINALE)</b>	<input checked="" type="checkbox"/>
danno	LESIONI INCLINATE (SINGOLE O INCROCIATE) - LESIONI IN CORRISPONDENZA DI DISCONTINUITÀ NELLA MURATURA	■ ■ ■ □ □
7	<b>RISPOSTA LONGITUDINALE DEL COLONNATO NELLE CHIESE A PIÙ NAVATE</b>	<input type="checkbox"/>
danno	LESIONI NEGLI ARCHI O NEGLI ARCHITRAVI LONGITUDINALI - SCHIACCIAMENTO E/O LESIONI ALLA BASE DEI PILASTRI - LESIONI A TAGLIO NELLE VOLTE DELLE NAVATE LATERALI	□ □ □ □ □
8	<b>VOLTE DELLA NAVATA CENTRALE</b>	<input type="checkbox"/>
danno	LESIONI NELLE VOLTE DELL'AULA CENTRALE - SCONNESSIONI DELLE VOLTE DAGLI ARCONI	□ □ □ □ □
9	<b>VOLTE DELLE NAVATE LATERALI</b>	<input type="checkbox"/>
danno	LESIONI NELLE VOLTE O SCONNESSIONI DAGLI ARCONI O DALLE PARETI LATERALI	□ □ □ □ □
10	<b>RIBALTAMENTO DELLE PARETI DI ESTREMITÀ DEL TRANSETTO</b>	<input type="checkbox"/>
danno	DISTACCO DELLA PARETE FRONTALE DALLE PARETI LATERALI - RIBALTAMENTO O DISGREGAZIONI DEL TIMPANO IN SOMMITÀ	□ □ □ □ □
11	<b>MECCANISMI DI TAGLIO NELLE PARETI LATERALI DEL TRANSETTO</b>	<input type="checkbox"/>
danno	LESIONI INCLINATE (SINGOLE O INCROCIATE) - LESIONI ATTRAVERSO DISCONTINUITÀ	□ □ □ □ □
12	<b>VOLTE DEL TRANSETTO</b>	<input type="checkbox"/>
danno	LESIONI NELLE VOLTE O SCONNESSIONI DAGLI ARCONI E DALLE PARETI LATERALI	□ □ □ □ □
13	<b>ARCHI TRIONFALI</b>	<input type="checkbox"/>
danno	LESIONI NELL'ARCO - SCORRIMENTO DI CONCI - SCHIACCIAMENTO O LESIONI ORIZZONTALI ALLA BASE DEI PIEDRITTI	□ □ □ □ □

14	CUPOLA - TAMBURO/TIBURIO	<input type="checkbox"/>
danno	LESIONI NELLA CUPOLA (AD ARCO) CON EVENTUALE PROSECUZIONE NEL TAMBURO	<input type="checkbox"/> <input type="checkbox"/> <input type="checkbox"/> <input type="checkbox"/> <input type="checkbox"/>
15	LANTERNA	<input type="checkbox"/>
danno	LESIONI NEL CUPOLINO DELLA LANTERNA - ROTAZIONI O SCORRIMENTI DEI PIEDRITTI	<input type="checkbox"/> <input type="checkbox"/> <input type="checkbox"/> <input type="checkbox"/> <input type="checkbox"/>
18	RIBALTAMENTO DELL'ABSIDE	<input checked="" type="checkbox"/>
danno	LESIONI VERTICALI O ARQUATE NELLE PARETI DELL'ABSIDE - LESIONI VERTICALI NEGLI ABSIDI POLIGONALI - LESIONE AD U NEGLI ABSIDI SEMICIRCOLARI	<input checked="" type="checkbox"/> <input type="checkbox"/> <input type="checkbox"/> <input type="checkbox"/> <input type="checkbox"/>
17	MECCANISMI DI TAGLIO NEL PRESBITERIO O NELL'ABSIDE	<input checked="" type="checkbox"/>
danno	LESIONI INCLINATE (SINGOLE O INCROCIATE) - LESIONI IN CORRISPONDENZA DI DISCONTINUITÀ MURARIE	<input checked="" type="checkbox"/> <input checked="" type="checkbox"/> <input checked="" type="checkbox"/> <input type="checkbox"/> <input type="checkbox"/>
18	VOLTE DEL PRESBITERIO O DELL'ABSIDE	<input type="checkbox"/>
danno	LESIONI NELLE VOLTE O SCONNESSIONI DAGLI ARCONI O DALLE PARETI LATERALI	<input type="checkbox"/> <input type="checkbox"/> <input type="checkbox"/> <input type="checkbox"/> <input type="checkbox"/>
19	MECCANISMI NEGLI ELEMENTI DI COPERTURA - PARETI LATERALI DELL'AULA	<input checked="" type="checkbox"/>
danno	LESIONI VICINE ALLE TESTE DELLE TRAVI LIGNEE, SCORRIMENTO DELLE STESSE - SCONNESSIONI TRA CORDOLI E MURATURA - MOVIMENTI SIGNIFICATIVI DEL MANTO DI COPERTURA	<input checked="" type="checkbox"/> <input type="checkbox"/> <input type="checkbox"/> <input type="checkbox"/> <input type="checkbox"/>
20	MECCANISMI NEGLI ELEMENTI DI COPERTURA - TRANSETTO	<input type="checkbox"/>
danno	LESIONI VICINE ALLE TESTE DELLE TRAVI LIGNEE, SCORRIMENTO DELLE STESSE - SCONNESSIONI TRA CORDOLI E MURATURA - MOVIMENTI SIGNIFICATIVI DEL MANTO DI COPERTURA	<input type="checkbox"/> <input type="checkbox"/> <input type="checkbox"/> <input type="checkbox"/> <input type="checkbox"/>
21	MECCANISMI NEGLI ELEMENTI DI COPERTURA - ABSIDE E PRESBITERIO	<input type="checkbox"/>
danno	LESIONI VICINE ALLE TESTE DELLE TRAVI LIGNEE, SCORRIMENTO DELLE STESSE - SCONNESSIONI TRA CORDOLI E MURATURA - MOVIMENTI SIGNIFICATIVI DEL MANTO DI COPERTURA	<input type="checkbox"/> <input type="checkbox"/> <input type="checkbox"/> <input type="checkbox"/> <input type="checkbox"/>
22	RIBALTAMENTO DELLE CAPPELLE	<input type="checkbox"/>
danno	DISTACCO DELLA PARETE FRONTALE DALLE PARETI LATERALI	<input type="checkbox"/> <input type="checkbox"/> <input type="checkbox"/> <input type="checkbox"/> <input type="checkbox"/>
23	MECCANISMI DI TAGLIO NELLE PARETI DELLE CAPPELLE	<input type="checkbox"/>
danno	LESIONI INCLINATE (SINGOLE O INCROCIATE) - LESIONI IN CORRISPONDENZA DI DISCONTINUITÀ MURARIE	<input type="checkbox"/> <input type="checkbox"/> <input type="checkbox"/> <input type="checkbox"/> <input type="checkbox"/>
24	VOLTE DELLE CAPPELLE	<input type="checkbox"/>
danno	LESIONI NELLE VOLTE O SCONNESSIONI DALLE PARETI LATERALI	<input type="checkbox"/> <input type="checkbox"/> <input type="checkbox"/> <input type="checkbox"/> <input type="checkbox"/>
25	INTERAZIONI IN PROSSIMITÀ DI IRREGOLARITÀ PLANO-ALTIMETRICHE (CORPI ADIACENTI, ARCHI RAMPANTI)	<input type="checkbox"/>
danno	MOVIMENTO IN CORRISPONDENZA DI DISCONTINUITÀ COSTRUTTIVE - LESIONI NELLA MURATURA PER MARTELAMENTO	<input type="checkbox"/> <input type="checkbox"/> <input type="checkbox"/> <input type="checkbox"/> <input type="checkbox"/>
26	AGGETTI (VELA, GUGLIE, PINNACOLI, STATUE)	<input checked="" type="checkbox"/>
danno	EVIDENZA DI ROTAZIONI PERMANENTI O SCORRIMENTO - LESIONI	<input checked="" type="checkbox"/> <input checked="" type="checkbox"/> <input checked="" type="checkbox"/> <input type="checkbox"/> <input type="checkbox"/>
27	TORRE CAMPANARIA	<input type="checkbox"/>
danno	LESIONI VICINO ALLO STACCO DAL CORPO DELLA CHIESA - LESIONI A TAGLIO O SCORRIMENTO - LESIONI VERTICALI O ARQUATE (ESPULSIONE DI UNO O PIÙ ANGOLI)	<input type="checkbox"/> <input type="checkbox"/> <input type="checkbox"/> <input type="checkbox"/> <input type="checkbox"/>
28	CELLA CAMPANARIA	<input type="checkbox"/>
danno	LESIONI NEGLI ARCHI - ROTAZIONI O SCORRIMENTI DEI PIEDRITTI	<input type="checkbox"/> <input type="checkbox"/> <input type="checkbox"/> <input type="checkbox"/> <input type="checkbox"/>

A<sub>17</sub> - INDICE DI DANNO

n = 019 (numero dei meccanismi possibili) d = 211 (punteggio totale di danno)  $i_d = d / 5n = 0,461$

Mattia Schiava

Per prese visita  
de die valore

A<sub>18</sub> - AGIBILITA'

Agibile <input type="radio"/>	Inagibile <input checked="" type="radio"/>		
Parzialmente Agibile <input type="radio"/>	Agibile con Provvedimenti <input type="radio"/>	Temporaneamente Inagibile <input type="radio"/>	Inagibile per cause Esterne <input type="radio"/>
Indicare le parti agibili	Segnatare i provvedimenti anche indicandoli nella tabella sottostante	<input type="checkbox"/> Verifica più accurata <input type="checkbox"/> Si consiglia visita di esperti <input type="checkbox"/> Altro	Indicare le cause esterne

A<sub>19</sub> - TIPO DI VISITA

Completa <input type="radio"/>	Parziale <input checked="" type="radio"/>	Solo dall'esterno <input type="radio"/>	Motivi ostativi <input type="radio"/>
--------------------------------	---	---	---------------------------------------

gli interventi in corso nel secondo parte determinate

A<sub>20</sub> - PROVVEDIMENTI DI P.I. SUGGERITI (\* Interventi limitati \*\* interventi estesi)

PROVVEDIMENTI	*	**	PROVVEDIMENTI	*	**
1 Revisione manto di copertura	<input type="checkbox"/>	<input type="checkbox"/>	8 Ripristino smaltimento delle acque meteoriche	<input type="checkbox"/>	<input type="checkbox"/>
2 Copertura provvisoria	<input type="checkbox"/>	<input type="checkbox"/>	9 Monitoraggio	<input type="checkbox"/>	<input type="checkbox"/>
3 Puntellamenti	<input type="checkbox"/>	<input type="checkbox"/>	10 Protezioni o consolidamenti su opere d'arte fissa	<input checked="" type="checkbox"/>	<input type="checkbox"/>
4 Rimozione delle macerie	<input type="checkbox"/>	<input type="checkbox"/>	11 Catalogazione o smontaggio delle parti pericolanti	<input type="checkbox"/>	<input type="checkbox"/>
5 Transennamenti / recinzioni / protezioni	<input type="checkbox"/>	<input type="checkbox"/>	12 Sgombero opere d'arte mobili	<input type="checkbox"/>	<input type="checkbox"/>
6 Consolidamenti localizzati	<input type="checkbox"/>	<input type="checkbox"/>	13 Raccolta sistematica dei frammenti	<input type="checkbox"/>	<input type="checkbox"/>
7 Messa in opera di cerchiatura e/o tiranti	<input type="checkbox"/>	<input type="checkbox"/>	14 Ricovero e protezione dei frammenti	<input type="checkbox"/>	<input type="checkbox"/>

A<sub>21</sub> - DANNI ALL'APPARATO DECORATIVO E ALLE OPERE D'ARTE (scheda dettagliata a parte)

A <sub>21.1</sub> - Descrizione apparato decorativo o opera d'arte <i>de chiesa del sec XIV perito un pezzo di affresco sotto e Givulano di Givulano del 14 d.P. raffigurante Morte Misericordia</i>
A <sub>21.2</sub> - Descrizione danno
A <sub>21.3</sub> - Provvedimenti provvisori sugli apparati decorativi e sgombero opere d'arte mobili SI CONSIGLIA INTERVENTO STORICO DELL'ARTE <input type="checkbox"/> <i>Sono in corso i lavori di messa in sicurezza delle parti ove è collocato l'affresco. Non sono state effettuate coperture del pericoloso manufatto che</i>
STIMA DEL COSTO PER LA SALVAGUARDIA DELLE OPERE D'ARTE € <u>      </u> ,00

è esperto a polvere e saponi del lepore  
utilizzato per i lavori - E' stato chiesto alle altre  
di provvedere alle coperture dell'affresco -  
d'opere perite nell'area ed è necessario un intervento  
per velinare le parti con cura.

**A22 - DESCRIZIONE E STIMA SOMMARIA DELLE OPERE NECESSARIE**

**A22.1 - Descrizione opere di ripristino strutturale (nuovi danni e danni progressi aggravati)**

.....

.....

.....

**STIMA DEL COSTO PER IL RIPRISTINO STRUTTURALE**

€      |\_|\_|\_| |\_|\_|\_| |\_|\_|\_| |\_|\_|\_| ,00

**A22.2 - Descrizione opere di finitura, impiantistica e miglioramento sismico collegate**

.....

.....

.....

**STIMA DEL COSTO OPERE FINITURA IMPIANTISTICA E MIGLIORAMENTO SISMICO**

€      |\_|\_|\_| |\_|\_|\_| |\_|\_|\_| |\_|\_|\_| ,00

**A22.3 - Descrizione opere di pronto intervento (eventualmente indicare anche il costo del P.I. "a finire")**

.....

.....

.....

**STIMA DEL COSTO OPERE DI PRONTO INTERVENTO**

€      |\_|\_|\_| |\_|\_|\_| |\_|\_|\_| |\_|\_|\_| ,00

**A23 - NOTE**

Indicare, eventualmente, altri danni non rilevabili dalla scheda (es. solai di calpestio, pavimentazioni ecc.)

*Sono in corso interventi di messa in sicurezza (archiature, rinforzo pareti Terminali con pannelli di legno)*

.....

.....

.....

.....

**A24 - DATI DIMENSIONALI (stimati  rilevati )**

Aula (compresi navato, cappelle, transetti)	Larghezza mt. <i>7010</i>	Lunghezza mt. <i>114</i>	Superficie mq. <i>1120</i>	Altezza media mt. <i>15</i>
Abside	Larghezza mt. <i>111</i>	Lunghezza mt. <i>111</i>	Superficie mq. <i>1111</i>	Altezza media mt. <i>111</i>
Facciata principale	Larghezza mt. <i>7610</i>	Altezza mt. <i>64</i>	Superficie mq. <i>145</i>	
Campanile	Larghezza mt. <i>111</i>	Lunghezza mt. <i>111</i>		Altezza mt. <i>111</i>
Coperture chiesa	Larghezza mt. <i>7610</i>	Lunghezza mt. <i>115</i>	Superficie mq. <i>1130</i>	Altezza massima mt. <i>64</i>



A<sub>25</sub> - ELABORATI GRAFICI (pianfe, sezioni, prospetti, illustrazione di disegni particolari, allagare eventualmente fotocopia)

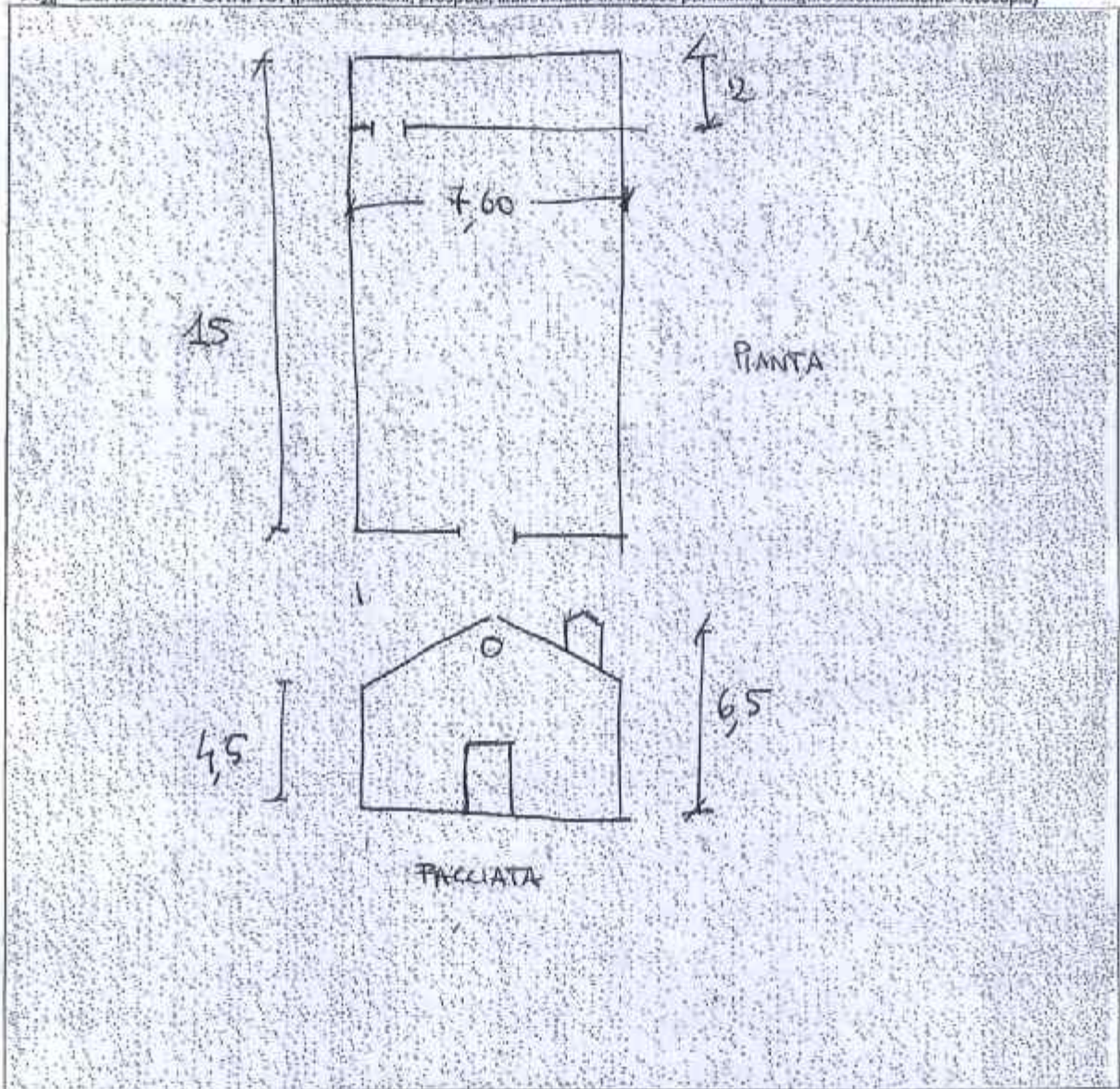

A<sub>26</sub> - DOCUMENTAZIONE ALLEGATA

SI  NO

.....

.....

.....

A<sub>27</sub> - SQUADRA CHE HA ESEGUITO IL RILIEVO

SISMA		C.O.M.		SQUADRA N.
Componenti della squadra				
Cognome e nome	Qualifica	Ente appartenenza	Firma	
LANZETTA ANNUNZIATA	ST Arch	MITBACT	<i>[Signature]</i>	
NALESINI OSCAR	Ass.Tec	MITBACT	<i>[Signature]</i>	
SALVALAGGIO TATEO	ING	UNIPD - RELUIS	<i>[Signature]</i>	

Modello A-DC PCM-DPC MIDAC 2005

convalidata per prove visive  
Claudio Volcano RELUIS UNIPD

## Ministero dei Beni e delle Attività Culturali e del Turismo

## SCHEDA SOPRALLUOGO

Data 07 02 2017 N° progressivo 902 N° Scheda

 Bene complesso  Bene Individuo  
 Denominazione bene complesso:  
 Numero schede beni componenti

## LOCALIZZAZIONE GEOGRAFICO AMMINISTRATIVA E DENOMINAZIONE DEL BENE

Regione	MARCHE	Istat	Indirizzo	
Provincia	MC	Istat	1 <input type="checkbox"/> via	
Comune	C. BISSANUOVO MARO	Istat	2 <input type="checkbox"/> corso	
Località	VIALE DI HOMITALTO		3 <input type="checkbox"/> vicolo	
			4 <input type="checkbox"/> piazza	
			5 <input type="checkbox"/> località	num.civico
		N° complesso o aggregato		N° edificio

 Denominazione bene: CHIESA DELL'ANNUNZIATA  
 Denominazione storica:  
 Datazione anno secolo epoca Ultima trasformazione  
 Tipologia:  chiesa  palazzo  castello  torre  monumento o area archeologica  mura  altro  
 Proprietà: DIOCESI DI CAMERINO  
 Utilizzatore: PARROCCHIA DI BISSANUOVO MARO

## STRUTTURISTI DELLA SQUADRA DI RILEIVO

COGNOME E NOME	ENTE DI APPARTENENZA
SALVADORIO MATTEO	RELUIS - UNCPD

IL FUNZIONARIO MIBACT





*Ministero dei beni e delle attività culturali e del turismo*

Segretariato Regionale del Ministero dei beni e delle attività culturali e del turismo per le Marche  
Unità di Crisi e Coordinamento Regionale Marche

**SCHEDA SEGNALAZIONE – SISMA MARCHE-ABRUZZO-LAZIO-UMBRIA 2016**

COMUNE- Fraz./I.oc.		Cessapalombo			
PROVINCIA		Macerata			
Indirizzo		Fraz. Villa di Montalto			
Coordinate (se in possesso)					
Dati catastali		foglio	12.	particella	A
				subb	0
DENOMINAZIONE BENE (eventuale denominazione storica)		Chiesa dell'Annunziata			
Destinazione d'uso attuale		Culto			
Contesto		<input type="checkbox"/>	Bene complesso aggregato Denominazione del bene complesso	<input type="checkbox"/>	Bene isolato
Proprietà		<input type="checkbox"/>	pubblico	<input checked="" type="checkbox"/>	privato
Parrocchia di S. Andrea di Cessapalombo		Nome Cognome recapito telefonico email della proprietà Don Lorenzo Di Biagi tel.0733. 905366			
Nome Cognome recapito telefonico email referente del sopralluogo		Ufficio UCCAT Arcidlocest Camerino sisma2016@arcidlocestcamerino.it			
Inserito nel Piano Regionale bb.cc./1999		<input checked="" type="checkbox"/>	n. 1317	Intervento finanziato	Intervento realizzato
				€ 0	€ 0
<b>Tipo di danno edile</b> (descrizione sintetica delle lesioni e dei dissestamenti)					
Lesioni su pareti esterne ed interne con potenziale interessamento di un affresco.					
Provvedimenti Urgenti bene immobile		<input type="checkbox"/>	Rischio crollo	<input type="checkbox"/>	Non accessibile
				<input checked="" type="checkbox"/>	Accessibile
(descrizione sintetica di eventuali provvedimenti ritenuti utili)					
<b>Beni mobili contenuti nel bene</b>					
Presenza Beni storico-artistici		<input type="checkbox"/>	SI	<input type="checkbox"/>	No
Presenza Beni Archivistici		<input type="checkbox"/>	SI	<input checked="" type="checkbox"/>	No
Presenza Beni Archeologici		<input type="checkbox"/>	SI	<input checked="" type="checkbox"/>	No
<b>Tipo di danno</b> (descrizione sintetica e quantificazione dei beni danneggiati o a rischio)					
<b>Provvedimenti Urgenti</b> (descrizione sintetica di eventuali provvedimenti ritenuti utili)					



*Ministero dei beni e delle attività culturali e del  
turismo*

**Segretariato Regionale del Ministero dei beni e delle attività culturali e del turismo per le Marche  
Unità di Crisi e Coordinamento Regionale Marche**

Note	
Date e Luogo	Il Compilatore
	Ufficio UCCAT Arcidiocesi Camerino sisma2016@arcidiocesicamerino.it

Elenco della documentazione fotografica\* allegata

\*inserire almeno una foto del fronte principale e tutto ciò che possa essere utile all'identificazione del bene e alla comprensione del suo danno.

