



Comune di CESSAPALOMBO
Provincia di Macerata

Sisma 2016 - Ord. 25-39-107

PIANO ATTUATIVO DI RICOSTRUZIONE

Località Monastero

QUADRO CONOSCITIVO

Comune di Cessapalombo: **Sindaco Giuseppina Feliciotti**

Responsabile del procedimento: **Ing. Michele Colocci**

TERRE.it srl - Gruppo di lavoro:

Arch. Andrea Renzi (coordinamento e responsabile incarico)

Arch. Corrado Gamberoni (aspetti architettonici e rilievo)

Arch. Ilenia Pierantoni (aspetti architettonici e paesaggistici)

Arch. Pianif. Luca Frassini (giovane collaboratore)

Arch. Fabrizio Cinquini (Direttore tecnico)

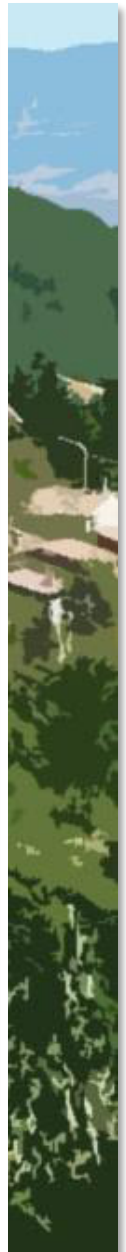
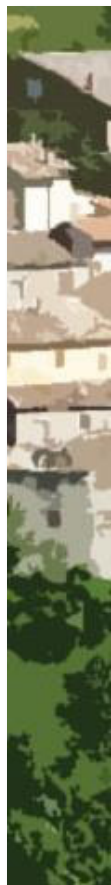

QUADRO CONOSCITIVO

Elementi di inquadramento territoriale (1:1.000)

- 0.1** Inquadramento territoriale
- 0.2** Mappatura percorsi e itinerari
- 0.3** Strumento di piano: PRG vigente
- 0.4** Vincolistica sovraordinata

Elementi di analisi (1:400)

- 1.1 A** Mappa delle proprietà
- 1.1 B** Mappa delle proprietà
- 1.1 C** Densità fondiaria
- 1.2 A** Datazione dell'edificato
- 1.2 B**
- 1.3 A** Mappatura edifici da demolire (schede AeDES)
- 1.3 B**
- 1.4 A** Rilievo dei prospetti
- 1.4 B** Rilievo dei prospetti
- 1.4 C** Rilievo dei prospetti
- 1.4 D** Rilievo dei prospetti
- 1.4 E** Caratterizzazione dei fronti
- 1.4 F** Ricostruzione 3d tramite drone
- 1.5** Rilievo dei piani terra (lapidario)
- 1.6** Definizione delle opere provvisorie
- 1.7** Uso degli immobili pre-sisma (pubblici e privati)
- 1.8** Mappa delle reti (eventuali reti aeree)
- 1.9** Proprietà comunali (suoli) in ambito comunale
- 1.10 A** Integrità dei suoli - rischi e pericolosità
- 1.10 B**
- 1.11** Beni del patrimonio culturale, paesaggistico e naturale
- 1.12** Mappatura delle pavimentazioni (stato, consistenza e materiali)