



PIANO ATTUATIVO DI RICOSTRUZIONE NUCLEO STORICO DI VALLE

Decreto di perimetrazione n.32/VCOMM16 del 09/05/2018
Ai sensi delle ordinanze n.25/2017, n.36/2017 e n.39/2017
del Comm. Straordinario per la Ricostruzione

Adottato con D.C.C n. 26 del 22/06/2022

Adeguato al parere della Conferenza permanente del 29/09/2022
trasmessi in data 08/11/2022 Protocollo CGRTS-0027290-P

TAV. 01

Elaborati di analisi e inquadramento dello stato dei luoghi
CARTA DI INQUADRAMENTO TERRITORIALE

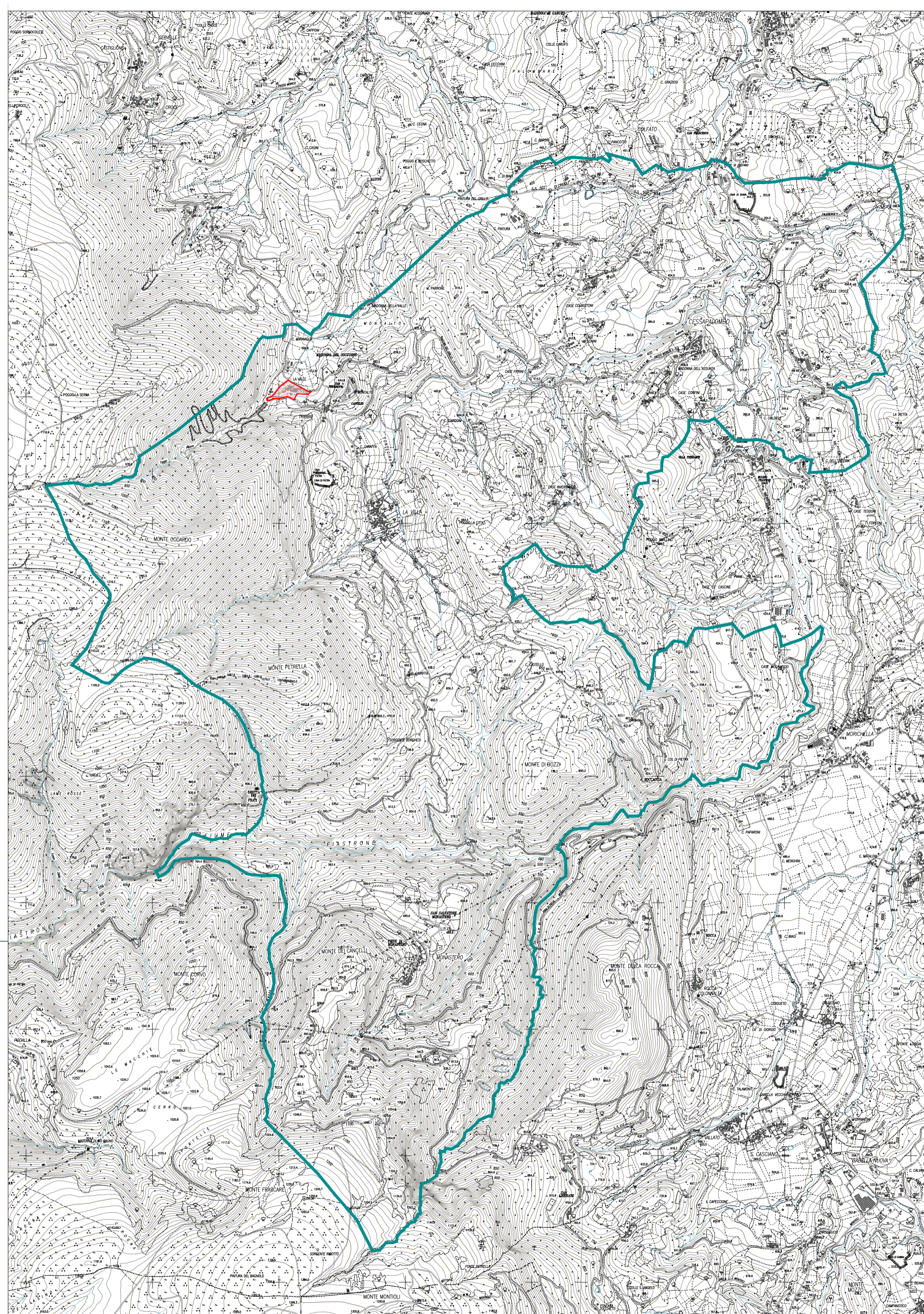

Comune di Cessapalombo

Sindaco:
Dott.sa Giuseppina Feliciotti
Vice Sindaco
Ing. Giammarco Ottavi

Ufficio tecnico
Responsabile area tecnica
Ing. Michele Colocci

Gruppo tecnico di progettazione:

FOA

Studio di architettura e urbanistica
Arch. Elena Stella Ottavia Rusconi

Aspetti Geologici-Geomorfologici
Dott. Geol. Gianmaria Vecchioni



Rilievo e modellazione 3D
Flyengineering

Collaboratori:
Ing. Luca Domenella
Arch. Marco Galasso
Arch. Silvia Cerigioni

COMUNE DI CESSAPALOMBO
VALLE
PORTA DEI SIBILLINI

LEGENDA

Confine comunale Cessapalombo

LIMITI DI PIANIFICAZIONE

LIMITI DEL PUA
perimetrazione adottati con decreto n. 32/VCOMM16 del 09/05/2018
Ai sensi delle ordinanze n.25/2017, n.36/2017 e n.39/2017 del Comm. Straordinario per la Ricostruzione

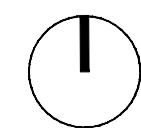

INQUADRAMENTO COMUNALE
Scala 1:25.000

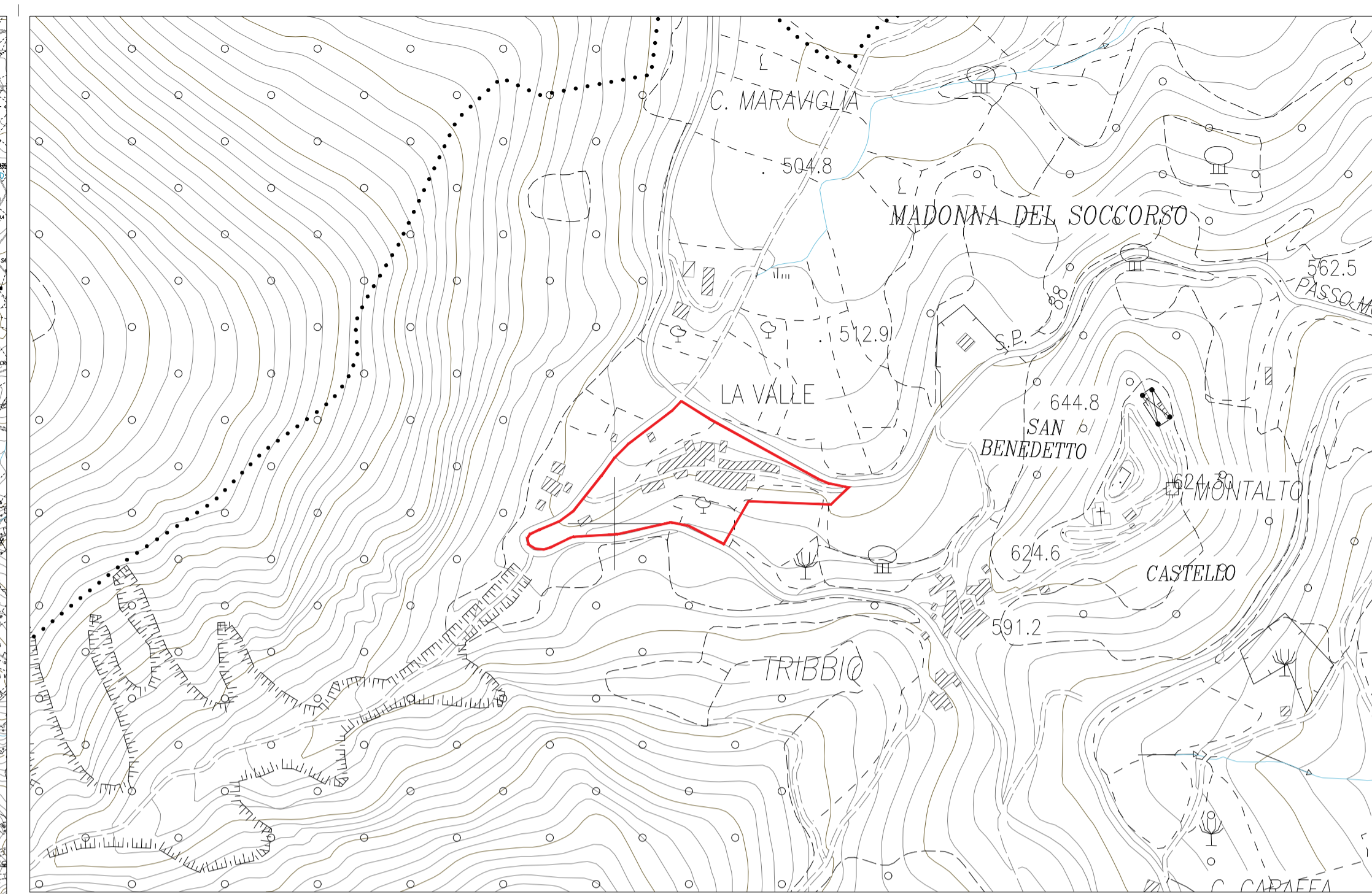

INQUADRAMENTO TERRITORIALE
Scala 1:5.000

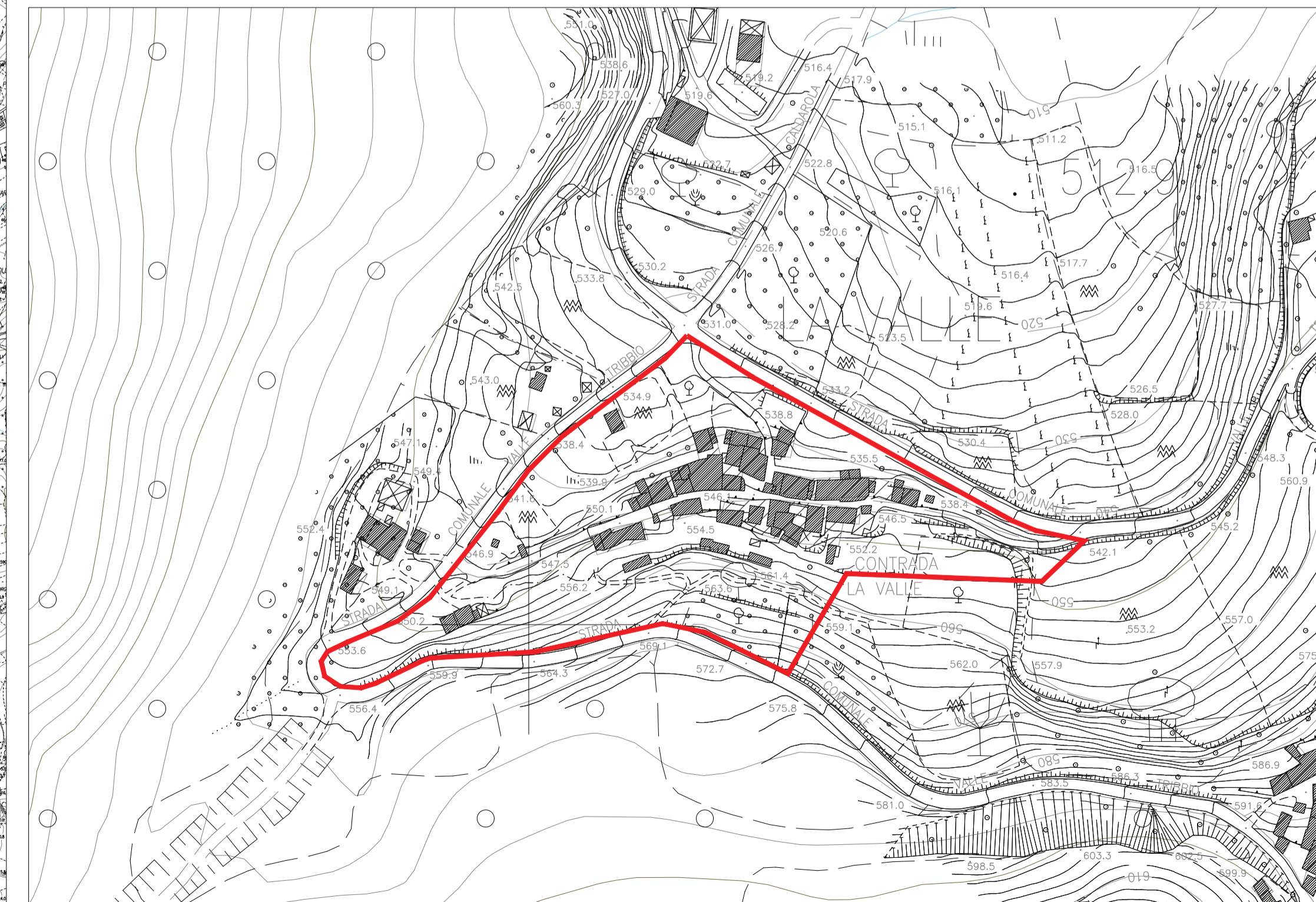

INQUADRAMENTO TERRITORIALE
Scala 1:2.000