



COMUNE DI CESSAPALOMBO
Prov. Di MACERATA
Comune decorato di croce al valor militare

Prot. n 993

ORDINANZA N. 10/2018

19 FEB. 2018

IL SINDACO

PREMESSO che nella notte del 24 agosto 2016 si sono verificati alcuni eventi sismici di notevole entità che hanno interessato anche il territorio comunale, succedutisi anche successivamente fino alla forte scossa del 30 ottobre 2016;

VISTO che tali fenomeni hanno provocato nell'intero territorio comunale crolli e lesioni diffusi mettendo in pericolo la pubblica incolumità nonché la sicurezza dei beni pubblici e privati e che quindi sussiste la necessità di assicurare le minime condizioni di sicurezza nei centri abitati e sulle vie di collegamento dei medesimi;

CONSIDERATO che è ancora in atto attività sismica con frequente ripetizione di scosse e che si rende necessario porre in essere, in termini di somma urgenza, ogni azione utile a consentire la tutela degli interessi fondamentali della popolazione ed in particolare all'integrità della vita;

VISTO che questo Ente ha già emesso in data 24/08/2016 un apposito provvedimento di attivazione del C.O.C. (Centro Operativo Comunale) per la pianificazione di emergenza con Ordinanza n. 11/2016;

VISTA la richiesta di sopralluogo inoltrata a questo Ente da parte della Sig.ra TOMASSELLI ANNUNZIATA, nata a Camerino il 03/03/1948, residente a Serrapetrona in Via Colli 96, C.F TMSNNZ48C43B474Z, per i danni subiti al fabbricato di proprietà della stessa, sito in Contrada Valle, catastalmente individuato al Foglio 5 particella 228;

RICHIAMATA la nota della Presidenza del Consiglio dei Ministri – Dipartimento della Protezione Civile prot. n. CENS/TERAG16/0059235 del 04/11/2016 con la quale venivano fornite le indicazioni operative per lo svolgimento della procedura FAST – strategia di approccio per i sopralluoghi sintetici di agibilità post-sisma sugli edifici privati, al fine di selezionare gli edifici agibili rispetto a quelli non utilizzabili immediatamente per una compromissione delle condizioni di sicurezza ascrivibile ad un danneggiamento del fabbricato o per condizioni di rischio esterno;

PRESO ATTO che in data 25/01/2018 si è svolto il sopralluogo a cura della squadra dei tecnici mobilitati attraverso i Consigli Nazionali o le Amministrazioni di afferenza accreditati dalla DICOMAC con apposito modulo di registrazione, contraddistinta con n. MR2709, composta dai tecnici Geom. Lauro Cacciamani e Ing. Chiara Ercoli, il cui esito, come desunto dalla scheda FAST n. 014, ha definito il fabbricato in questione come di seguito: **“non utilizzabile”**;

VALUTATO che la situazione rilevata può compromettere l'incolumità delle persone ed è quindi indispensabile adottare provvedimenti contingibili ed urgenti al fine di salvaguardare la pubblica e privata incolumità;

PRESO atto che nel fabbricato di cui sopra risultano presenti condizioni tali da non consentirne l'uso, almeno fino a quando non vengano intrapresi i provvedimenti in seguito specificati;

RITENUTO necessario ai fini della tutela della pubblica e privata incolumità inibire l'accesso e qualsiasi utilizzo, anche occasionale, degli edifici che presentano lesioni strutturali, fatta eccezione per i Tecnici e gli Addetti incaricati;

VISTO l'art. 50 e 54 del Decreto Legislativo n. 267 del 18/08/2000;

VISTO l'art. 38, comma 2, della Legge n. 142/1990;

DICHIARA

La temporanea NON UTILIZZABILITA' e lo sgombero dell'immobile sito in Contrada Valle, catastalmente individuato al Fg. 5 Particella 228, per le risultanze della scheda FAST in premessa indicata.

ORDINA

Lo sgombero, il divieto di accesso e di utilizzo dell'edificio ai proprietari e a chi a qualunque titolo occupi l'edificio in questione, nonché a chiunque altro vi possa accedere fatta eccezione per il personale espressamente autorizzato ad effettuare ulteriori verifiche tecniche qualora comunque sussistano condizioni di sicurezza.

Che il proprietario esegua sotto la guida di un tecnico abilitato i lavori necessari a farne riacquisire la piena agibilità, fermo restando che nelle more di qualsiasi tipo di intervento l'edificio è da considerarsi inagibile.

DISPONE

1. Che la presente Ordinanza venga affissa sull'immobile posto in Contrada Valle;
2. Di notificare la presente Ordinanza a:
 - . TOMASSELLI ANNUNZIATA, nata a Camerino il 03/03/1948, residente a Serrapetrona in Via Colli 96, C.F TMSNNZ48C43B474Z, in qualità di proprietaria dell' immobile sopra individuato.
3. Di trasmettere la presente Ordinanza alla Prefettura di Macerata, alla Provincia di Macerata, al Comando Provinciale dei Vigili del Fuoco, al C.O.C., al Comando Stazione Carabinieri di San Ginesio e alla Polizia Municipale di Cessapalombo, ciascuno per le proprie competenze.
4. Di pubblicizzare la presente Ordinanza mediante affissione nelle forme di legge.

INDIVIDUA

Ai sensi della Legge n. 241/1990 quale Responsabile del Procedimento il Geom. Luigi Tomassucci, Responsabile dell'Ufficio Tecnico, contattabile al n. 0733/907132, e che gli atti del presente provvedimento sono disponibili presso l'Ufficio Tecnico Comunale.

RENDE NOTO

Contro la presente Ordinanza è ammesso ricorso amministrativo al Prefetto entro trenta (30) giorni, al T.A.R. della Regione Marche entro sessanta (60) giorni o, in via alternativa, ricorso straordinario al Capo dello Stato entro centoventi (120) giorni, termini tutti decorrenti dalla data di notificazione o della piena conoscenza del presente provvedimento.

IL SINDACO
Ing. Giammario Ottavi



SCHEDA FAST PER IL RILEVAMENTO SUI FABBRICATI PER L'AGIBILITÀ SINTETICA POST-TERREMOTO

(versione 01/2016)

ID SCHEDA: _____

Provincia: MAGERATA

 Comune: CESSAPALOMBO

 Frazione/Località: FRAZ. VAUÈ

(denominazione Istat)

1 VIA

 2 CORSO

 3 VICOLO

 4 PIAZZA

 5 ALTRO

Numero/i Civico/i _____

(Indicare contrada, località, traversa, salita, etc.)

IDENTIFICATIVO SOPRALLUOGO

 Squadra MR2709 Scheda n. 014

 giorno mese anno

 Data 25/01/18

IDENTIFICATIVO EDIFICIO

 Istat Reg. 11 Istat Prov. 043 Istat Comune 011

N° aggregato 00128 01 N° edificio 000

DATI CATASTALI

 Foglio 5 Allegato _____

 Particelle 228 _____

DENOMINAZIONE EDIFICIO O PROPRIETARIO TOMASSELLI ANNUNZIATA

MAPPA DELL'AGGREGATO STRUTTURALE CON IDENTIFICAZIONE DELL'EDIFICIO

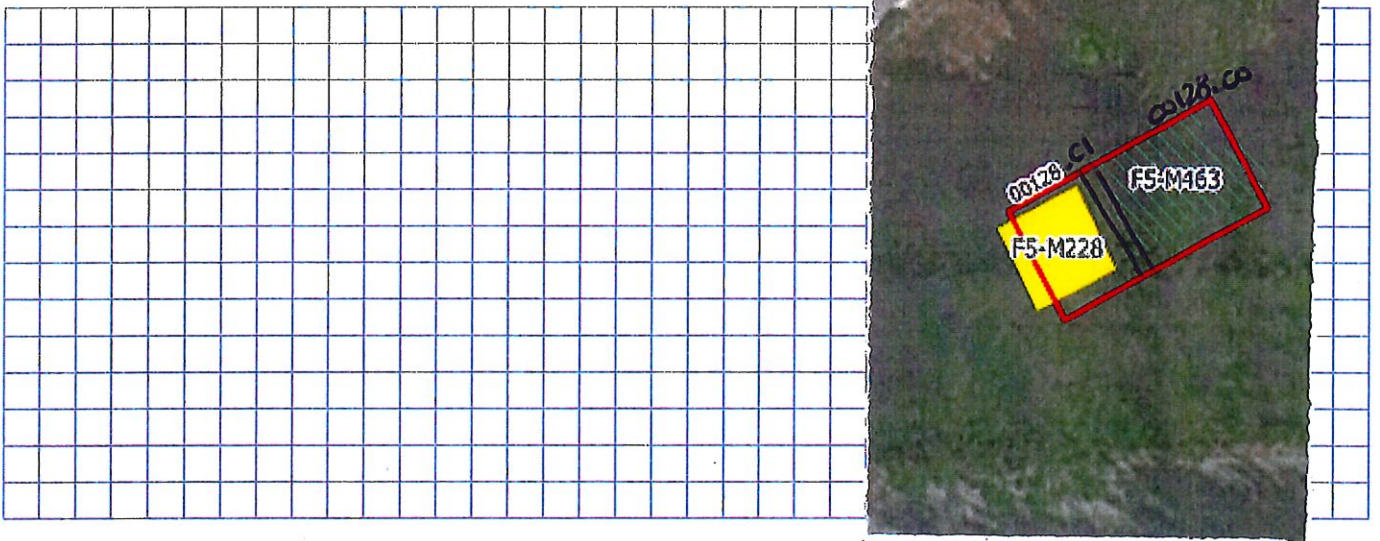

N° Piani totali con interrati	Altezza media di piano (m)	Superficie media di piano (m)		Uso	Struttura Portante	Esito FAST Finale
<input checked="" type="radio"/> 1 <input type="radio"/> 8	1 <input type="radio"/> <2.50	A <input checked="" type="radio"/> <50	I <input type="radio"/> 400 ÷ 499	A <input type="checkbox"/> Abitativo	1 <input checked="" type="radio"/> Muratura	1 <input type="radio"/> Edificio AGIBILE
<input type="radio"/> 2 <input type="radio"/> 9	2 <input checked="" type="radio"/> 2.50 ÷ 3.49	B <input type="radio"/> 50 ÷ 69	L <input type="radio"/> 500 ÷ 649	B <input type="checkbox"/> Produttivo	2 <input type="radio"/> Cemento armato	2 <input checked="" type="radio"/> Edificio NON UTILIZZABILE
<input type="radio"/> 3 <input type="radio"/> 10	3 <input type="radio"/> 3.50 ÷ 5.00	C <input type="radio"/> 70 ÷ 99	M <input type="radio"/> 650 ÷ 899	C <input type="checkbox"/> Commercio	3 <input type="radio"/> Mista (mur.+c.a.)	3 <input type="radio"/> Edificio NON UTILIZZABILE per SOLO RISCHIO ESTERNO
<input type="radio"/> 4 <input type="radio"/> 11	4 <input type="radio"/> >5.00	D <input type="radio"/> 100 ÷ 129	N <input type="radio"/> 900 ÷ 1199	D <input type="checkbox"/> Uffici	4 <input type="radio"/> Altro:	4 <input type="radio"/> Sopralluogo NON eseguito per:
<input type="radio"/> 5 <input type="radio"/> 12		E <input type="radio"/> 130 ÷ 169	O <input type="radio"/> 1200 ÷ 1599	E <input type="checkbox"/> Serv. pubbl.	_____	_____
<input type="radio"/> 6 <input type="radio"/> >12		F <input type="radio"/> 170 ÷ 229	P <input type="radio"/> 1600 ÷ 2199	F <input type="checkbox"/> Deposito	_____	_____
<input type="radio"/> 7		G <input type="radio"/> 230 ÷ 299	Q <input type="radio"/> 2200 ÷ 3000	G <input type="checkbox"/> Strategico	_____	_____
		H <input type="radio"/> 300 ÷ 399	R <input type="radio"/> >3000	H <input type="checkbox"/> Turist. ricett.	_____	_____

I COMPONENTI DELLA SQUADRA DI ISPEZIONE *(stampatello)*

GEOM. LAURO CACCIAMANI

ING. GENTILE FACOLI

FIRME: [Signature]

[Signature]

Data 25/01/18

PER RICEVUTA



 (Firma e timbro del Responsabile per il Comune/Coc)

