



COMUNE DI CESSAPALOMBO

Prov. Di MACERATA

Comune decorato di croce al valor militare

Prot. n. 1502

17 MAR. 2018

ORDINANZA N. 23/2018

IL SINDACO

PREMESSO che nella notte del 24 agosto 2016 si sono verificati alcuni eventi sismici di notevole entità che hanno interessato anche il territorio comunale, succedutisi anche successivamente fino alla forte scossa del 30 ottobre 2016;

VISTO che tali fenomeni hanno provocato nell'intero territorio comunale crolli e lesioni diffusi mettendo in pericolo la pubblica incolumità nonché la sicurezza dei beni pubblici e privati e che quindi sussiste la necessità di assicurare le minime condizioni di sicurezza nei centri abitati e sulle vie di collegamento dei medesimi;

CONSIDERATO che è ancora in atto attività sismica con frequente ripetizione di scosse e che si rende necessario porre in essere, in termini di somma urgenza, ogni azione utile a consentire la tutela degli interessi fondamentali della popolazione ed in particolare all'integrità della vita;

VISTO che questo Ente ha già emesso in data 24/08/2016 un apposito provvedimento di attivazione del C.O.C. (Centro Operativo Comunale) per la pianificazione di emergenza con Ordinanza n. 11/2016;

VISTA la richiesta di sopralluogo inoltrata a questo Ente da parte del Sig. RAPARI STEFANO, residente a Recanati in Via Sambucheto 40, in qualità di legale rappresentante della Società Agricola Semplice QUACOS C.F. 01724150436 con sede in Serrapetrona, per i danni subiti ai fabbricati di proprietà dello stesso sito in Contrada Confini n.1, catastalmente individuati al Foglio 8 particella 615 sub 3 e 7;

RICHIAMATA la nota della Presidenza del Consiglio dei Ministri – Dipartimento della Protezione Civile prot. n. CENS/TERAG16/0059235 del 04/11/2016 con la quale venivano fornite le indicazioni operative per lo svolgimento della procedura FAST – strategia di approccio per i sopralluoghi sintetici di agibilità post-sisma sugli edifici privati, al fine di selezionare gli edifici agibili rispetto a quelli non utilizzabili immediatamente per una compromissione delle condizioni di sicurezza ascrivibile ad un danneggiamento del fabbricato o per condizioni di rischio esterno;

PRESO ATTO che in data 06/02/2018 si è svolto il sopralluogo a cura della squadra dei tecnici mobilitati attraverso i Consigli Nazionali o le Amministrazioni di afferenza accreditati dalla DICOMAC con apposito modulo di registrazione, contraddistinta con n. MR2709, composta dai tecnici Geom. Lauro Cacciamani e Ing. Chiara Ercoli, il cui esito, come desunto dalle schede FAST n. 001 e n.003, ha definito il fabbricato in questione come di seguito: **“non utilizzabile”**, relativamente all'intero sub 3 e ad una porzione del sub 7 (vedi parte evidenziata in rosso dell'elaborato planimetrico che costituisce parte integrante della presente ordinanza);

VALUTATO che la situazione rilevata può compromettere l'incolumità delle persone ed è quindi indispensabile adottare provvedimenti contingibili ed urgenti al fine di salvaguardare la pubblica e privata incolumità;

PRESO atto che nel fabbricato di cui sopra risultano presenti condizioni tali da non consentirne l'uso, almeno fino a quando non vengano intrapresi i provvedimenti in seguito specificati;

RITENUTO necessario ai fini della tutela della pubblica e privata incolumità inibire l'accesso e qualsiasi utilizzo, anche occasionale, degli edifici che presentano lesioni strutturali, fatta eccezione per i Tecnici e gli Addetti incaricati;

VISTO l'art. 50 e 54 del Decreto Legislativo n. 267 del 18/08/2000;
VISTO l'art. 38, comma 2, della Legge n. 142/1990;

DICHIARA

La temporanea NON UTILIZZABILITA' e lo sgombero degli immobili siti in Contrada Confini n.1, catastalmente individuati al Fg. 8 Particella 615 sub 3 e 7 relativamente alla porzione evidenziata in rosso nell'elaborato planimetrico, per le risultanze delle schede FAST in premessa indicate.

ORDINA

Lo sgombero, il divieto di accesso e di utilizzo dell'edificio ai proprietari e a chi a qualunque titolo occupi l'edificio in questione, nonché a chiunque altro vi possa accedere fatta eccezione per il personale espressamente autorizzato ad effettuare ulteriori verifiche tecniche qualora comunque sussistano condizioni di sicurezza.

Che il proprietario esegua sotto la guida di un tecnico abilitato i lavori necessari a farne riacquisire la piena agibilità, fermo restando che nelle more di qualsiasi tipo di intervento l'edificio è da considerarsi inagibile.

DISPONE

1. Che la presente Ordinanza venga affissa sull'immobile posto in Contrada Confini n.1;
2. Di notificare la presente Ordinanza a:
 - QUACOS SOCIETA' AGRICOLA SEMPLICE con sede in Serrapetrona C.F. 01724150436, in qualità di società giuridica proprietaria dell' immobile sopra individuato;
3. Di trasmettere la presente Ordinanza alla Prefettura di Macerata, alla Provincia di Macerata, al Comando Provinciale dei Vigili del Fuoco, al C.O.C., al Comando Stazione Carabinieri di San Ginesio e alla Polizia Municipale di Cessapalombo, ciascuno per le proprie competenze.
4. Di pubblicizzare la presente Ordinanza mediante affissione nelle forme di legge.

INDIVIDUA

Ai sensi della Legge n. 241/1990 quale Responsabile del Procedimento il Geom. Luigi Tomassucci, Responsabile dell'Ufficio Tecnico, contattabile al n. 0733/907132, e che gli atti del presente provvedimento sono disponibili presso l'Ufficio Tecnico Comunale.

RENDE NOTO

Contro la presente Ordinanza è ammesso ricorso amministrativo al Prefetto entro trenta (30) giorni, al T.A.R. della Regione Marche entro sessanta (60) giorni o, in via alternativa, ricorso straordinario al Capo dello Stato entro centoventi (120) giorni, termini tutti decorrenti dalla data di notificazione o della piena conoscenza del presente provvedimento.

IL SINDACO

Ing. Giammarco Ottavi



SCHEDA FAST PER IL RILEVAMENTO SUI FABBRICATI PER L'AGIBILITÀ SINTETICA POST-TERREMOTO

(versione 01/2016)

ID SCHEDA: _____

Provincia: MACERATA

 Comune: CESSAPALOMBO

 Frazione/Località: CONFINI

(denominazione Istat)

1 VIA

 2 CORSO

 3 VICOLO

 4 PIAZZA

 5 ALTRO

Numeri/i Civico/i _____

(Indicare contrada, località, traversa, salita, etc.)

IDENTIFICATIVO SOPRALLUOGO

 Squadra MR27109 Scheda n. 001

 giorno mese anno

 Data 06/02/18

IDENTIFICATIVO EDIFICIO

 Istat Reg. 11 Istat Prov. 043 Istat Comune 011

N° aggregato 00275 N° edificio _____

DATI CATASTALI

 Foglio 118 Allegato _____

 Particelle 615 54B3 _____

DENOMINAZIONE EDIFICIO O PROPRIETARIO RAPARU STEFANO (QUACOSI S. A. S.)

STALLA

MAPPA DELL'AGGREGATO STRUTTURALE CON IDENTIFICAZIONE DELL'EDIFICIO

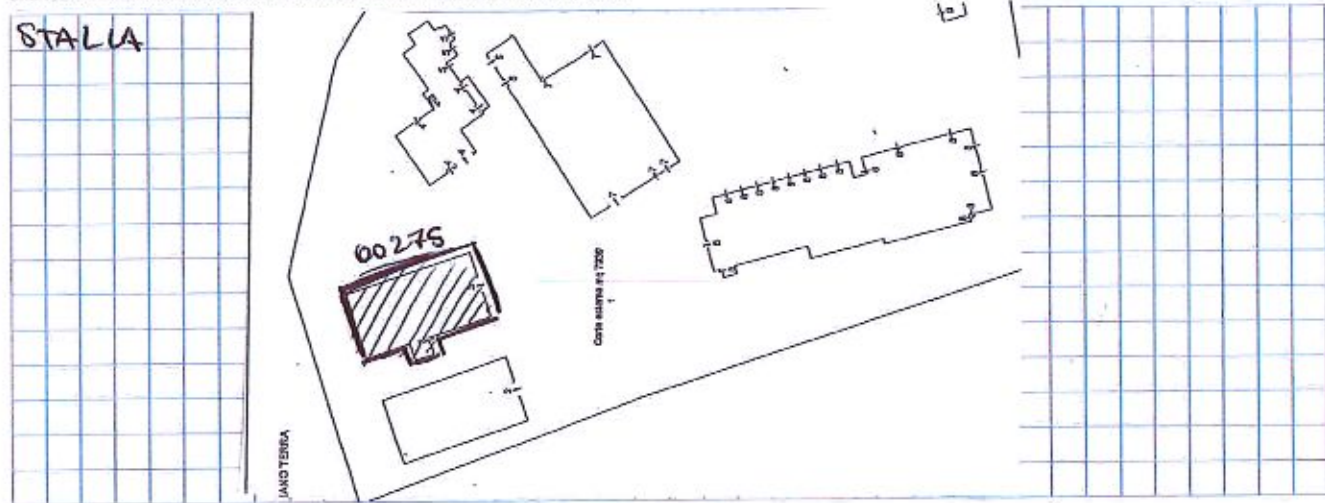

N° Piani totali con interrati	Altezza media di piano (m)	Superficie media di piano (m)		Uso	Struttura Portante	Esito FAST Finale
<input checked="" type="radio"/> 1 <input type="radio"/> 8	1 <input type="radio"/> <2,50	A <input type="radio"/> <50	I <input type="radio"/> 400 ÷ 499	A <input type="checkbox"/> Abitativo	<input checked="" type="checkbox"/> Muratura	1 <input type="radio"/> Edificio AGIBILE
<input type="radio"/> 2 <input type="radio"/> 9	2 <input type="radio"/> 2,50 ÷ 3,49	B <input type="radio"/> 50 ÷ 69	L <input type="radio"/> 500 ÷ 649	B <input checked="" type="checkbox"/> Produttivo	2 <input type="radio"/> Cemento armato	2 <input checked="" type="radio"/> Edificio NON UTILIZZABILE
<input type="radio"/> 3 <input type="radio"/> 10	3 <input checked="" type="radio"/> 3,50 ÷ 5,00	C <input type="radio"/> 70 ÷ 99	M <input type="radio"/> 650 ÷ 899	C <input type="checkbox"/> Commercio	3 <input type="radio"/> Mista (mur.+c.a.)	3 <input type="radio"/> Edificio NON UTILIZZABILE per SOLO RISCHIO ESTERNO
<input type="radio"/> 4 <input type="radio"/> 11	4 <input type="radio"/> >5,00	D <input type="radio"/> 100 ÷ 129	N <input type="radio"/> 900 ÷ 1199	D <input type="checkbox"/> Uffici	4 <input type="radio"/> Altro:	4 <input type="radio"/> Sopralluogo NON eseguito per:
<input type="radio"/> 5 <input type="radio"/> 12		E <input checked="" type="radio"/> 130 ÷ 169	O <input type="radio"/> 1200 ÷ 1599	E <input type="checkbox"/> Serv. pubbl.		
<input type="radio"/> 6 <input type="radio"/> >12		F <input type="radio"/> 170 ÷ 229	P <input type="radio"/> 1600 ÷ 2199	F <input type="checkbox"/> Deposito		
<input type="radio"/> 7		G <input type="radio"/> 230 ÷ 299	Q <input type="radio"/> 2200 ÷ 3000	G <input type="checkbox"/> Strategico		
		H <input type="radio"/> 300 ÷ 399	R <input type="radio"/> >3000	H <input type="checkbox"/> Turist. ricett.		

I COMPONENTI DELLA SQUADRA DI ISPEZIONE *(stampatello)*

LAURO CACCIAMANI

ANARA ERCOLI

FIRME

[Signature]

[Signature]

Data 06/02/18



(Firma e timbro del responsabile del Comune/Coc)

SCHEDA FAST PER IL RILEVAMENTO SUI FABBRICATI PER L'AGIBILITÀ SINTETICA POST-TERREMOTO

(versione 01/2016)

ID SCHEDA: _____

Provincia: MACERATA
 Comune: CESSAPALOMBO
 Frazione/Località: CONFINI
 (denominazione Istat)

IDENTIFICATIVO SOPRALLUOGO
 Squadra HR2709 Scheda n. 003 Data 06/02/18 giorno mese anno

1 VIA
 2 CORSO
 3 VICOLO
 4 PIAZZA
 5 ALTRO

Numero/i Civico/i _____ 1

(Indicare contrada, località, traversa, salita, etc.)

IDENTIFICATIVO EDIFICIO
 Istat Reg. 111 Istat Prov. 043 Istat Comune 011
 N° aggregato 003A2 00 N° edificio 002

DATI CATASTALI
 Foglio 118 Allegato 11
 Particelle 615 SUB1 7PORB _____

DENOMINAZIONE EDIFICIO O PROPRIETARIO RAPARU STEFANO (QUACOS S.A.S.)
STALLA

MAPPA DELL'AGGREGATO STRUTTURALE CON IDENTIFICAZIONE DELL'EDIFICIO

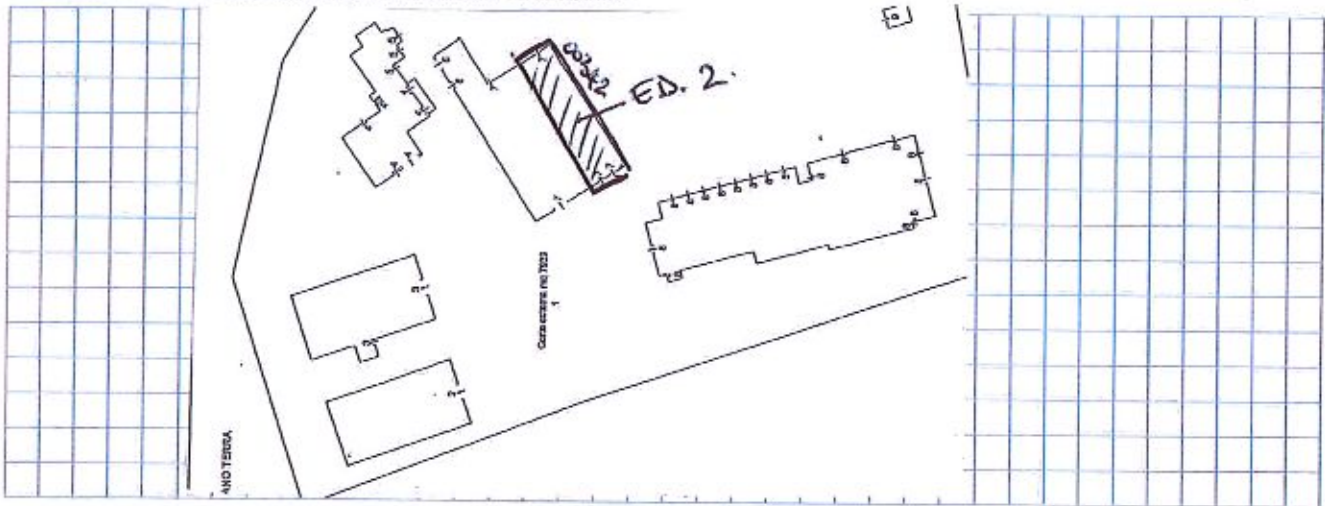

N° Piani totali con interrati	Altezza media di piano (m)	Superficie media di piano (m)		Uso	Struttura Portante	Esito FAST Finale
<input checked="" type="radio"/> 1 <input type="radio"/> 8	1 <input type="radio"/> <2,50	A <input type="radio"/> <50	I <input type="radio"/> 400 ÷ 499	A <input type="checkbox"/> Abitativo	1 <input checked="" type="checkbox"/> Muratura	1 <input type="radio"/> Edificio AGIBILE
<input type="radio"/> 2 <input type="radio"/> 9	2 <input checked="" type="radio"/> 2,50 ÷ 3,49	B <input type="radio"/> 50 ÷ 69	L <input type="radio"/> 500 ÷ 649	B <input checked="" type="checkbox"/> Produttivo	2 <input type="checkbox"/> Cemento armato	2 <input checked="" type="radio"/> Edificio NON UTILIZZABILE
<input type="radio"/> 3 <input type="radio"/> 10	3 <input type="radio"/> 3,50 ÷ 5,00	C <input type="radio"/> 70 ÷ 99	M <input type="radio"/> 650 ÷ 899	C <input type="checkbox"/> Commercio	3 <input type="checkbox"/> Mista (mur.+c.a.)	3 <input type="radio"/> Edificio NON UTILIZZABILE per SOLO RISCHIO ESTERNO
<input type="radio"/> 4 <input type="radio"/> 11	4 <input type="radio"/> >5,00	D <input checked="" type="radio"/> 100 ÷ 129	N <input type="radio"/> 900 ÷ 1199	D <input type="checkbox"/> Uffici	4 <input type="checkbox"/> Altro: _____	4 <input type="radio"/> Sopralluogo NON eseguito per: _____
<input type="radio"/> 5 <input type="radio"/> 12		E <input type="radio"/> 130 ÷ 169	O <input type="radio"/> 1200 ÷ 1599	E <input type="checkbox"/> Serv. pubbl.		
<input type="radio"/> 6 <input type="radio"/> >12		F <input type="radio"/> 170 ÷ 229	P <input type="radio"/> 1600 ÷ 2199	F <input type="checkbox"/> Deposito		
<input type="radio"/> 7		G <input type="radio"/> 230 ÷ 299	Q <input type="radio"/> 2200 ÷ 3000	G <input type="checkbox"/> Strategico		
		H <input type="radio"/> 300 ÷ 399	R <input type="radio"/> >3000	H <input type="checkbox"/> Turist. ricett.		

I COMPONENTI DELLA SQUADRA DI ISPEZIONE (stampatello)
LAURO CACCIAIANI
CHIARA ERCOLI

FIRME
Luigi Cerri
Chiara Ercoli

Data 06/02/18



PER RICEVUTA

(firma e timbro del Responsabile per il Comune/Coc)

ELABORATO PLANIMETRICO
Completato da: Piastruzzi Esio
Città: Casagrande
Sezione: Foglio: B
Distribuzione grafica dei subalberi

Inscritto all'alba: Macerata
Prov. Macerata
Particella: 615
T.169311/001
T.169311/001 del 15/06/2009 Scala 1:500

N. 1034

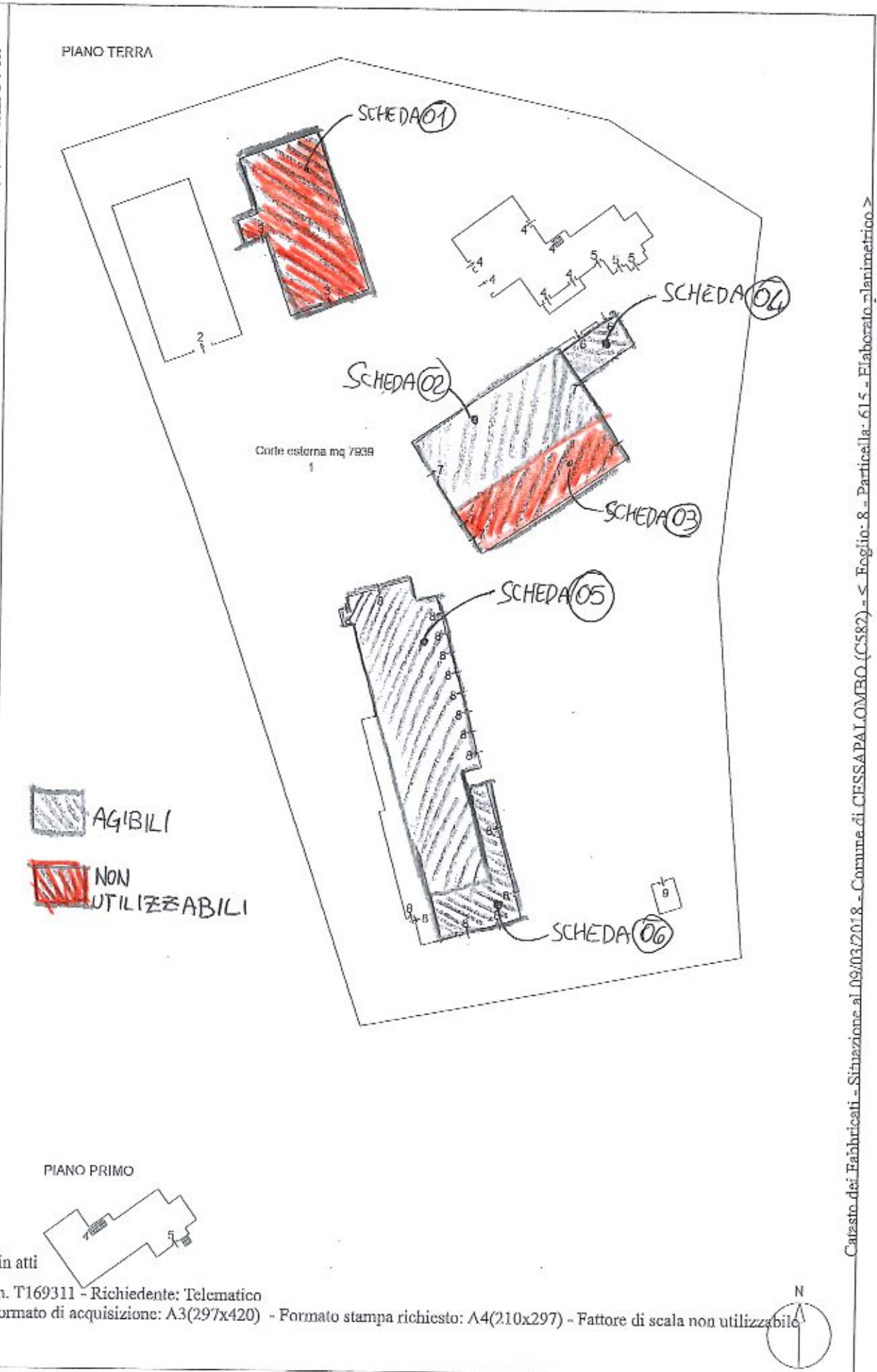

Ultima planimetria in atti
AGENZIA del Territorio
CATASTO FABBRICATI
Ufficio provinciale di Macerata

